PROFIL DINAS KESEHATAN PROVINSI JAWA BARAT

TAHUN 2022

KATA PENGANTAR

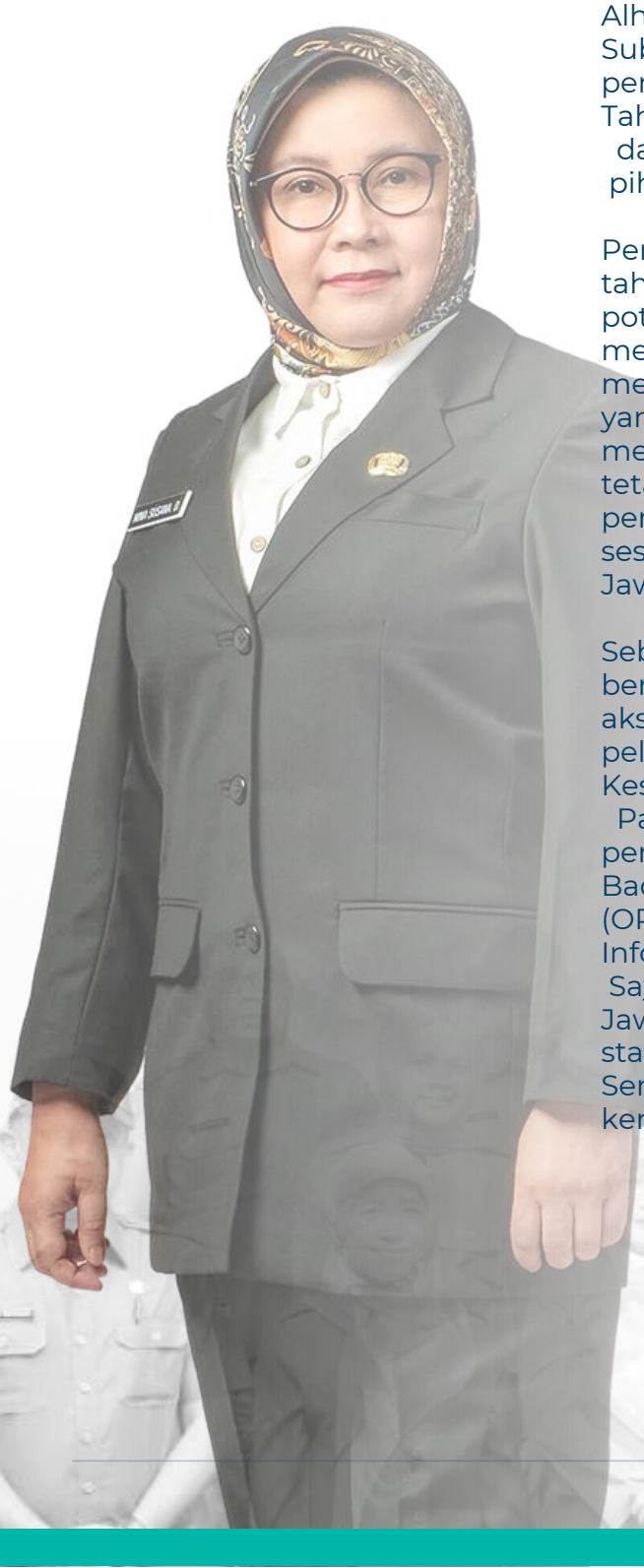

Assalamualaikum warahmatullahi wabarakatuh,

Alhamdulillah kami panjatkan puji syukur Kepada Allah Subhanahu wa ta'ala, berkat ridho dan karunia-Nya penyusunan Profil Dinas Kesehatan Provinsi Jawa Barat Tahun 2022 dapat diselesaikan. Ucapan terimakasih dan penghargaan kami sampaikan kepada semua pihak yang telah berkonstribusi.

Penyusunan Profil Dinas Kesehatan Provinsi Jawa Barat tahun 2022 ini adalah bertujuan untuk mengetahui potensi yang dapat dijadikan sumber informasi dalam membuat perencanaan, tersedianya data yang valid memudahkan dalam menetapkan kebijakan strategis yang bermanfaat bagi masyarakat. Profil ini tidak hanya menyajikan data dan keadaan umum Dinas Kesehatan, tetapi juga memberikan informasi keberhasilan pembangunan dan pencapaian program pembangunan sesuai dengan visi dan misi Dinas Kesehatan Provinsi Jawa Barat.

Sebagai bentuk implementasi Dinkes Jabar terus berinovasi secara berkelanjutan memberikan kemudahan akses infromasi bagi masyarakat dan meningkatkan pelayanan untuk masyarakat melalui Profil Dinas Kesehatan Provinsi Jawa Barat.

Pada tahun 2022 Dinas Kesehatan Jawa Barat meraih penghargaan dari Komisi Informasi Jawa Barat sebagai Badan Publik Kategori Organisasi Perangkat Daerah (OPD) Informatif ke- 5 dalam E-Monev Keterbukaan Informasi Publik (KIP)

Saya mengucapkan terima kasih kepada Komisi Informasi Jawa Barat, Diskominfo Provinsi Jawa Barat dan para stakeholder yang terlibat atas sinergitas yang dibangun. Semoga Tuhan Yang Maha Esa senantiasa memberikan kemudahan, rahmat dan ridha-Nya kepada kita semua

Bandung, 2 Februari 2023

TTD

Plt.Kepala Dinas Kesehatan
Provinsi Jawa Barat

dr. R Nina Susan Dewi, Sp.PK (K), M.Kes, MMRS

Daftar isi

01 Alamat Lengkap

01 Lingkup Kegiatan

02 Maksud dan Tujuan

03 Visi dan Misi

04 Tugas dan Fungsi

05 Struktur Organisasi

06 Unit Kerja di Bawahnya

14 Daftar Dinas Kesehatan Kabupaten/Kota di Jawa Barat

16 Program dan Kegiatan

54 Prestasi

69 LKHPN Hasil Verifikasi KPK

72 Lampiran Kegiatan Tahun 2022

1. Alamat Lengkap

Dinas Kesehatan Provinsi Jawa Barat, beralamat di: **JL. Pasteur No. 25, Pasir Kaliki, Kec. Cicendo, Kota Bandung, Jawa Barat.**

2. Lingkup Kegiatan

Dinas Kesehatan Provinsi Jawa Barat melaksanakan urusan pemerintahan daerah bidang kesehatan secara promotif, preventif, kuratif dan rehabilitatif meliputi:

1. Bidang Kesehatan Masyarakat
2. Bidang Pencegahan, dan Pengendalian Penyakit
3. Bidang Pelayanan Kesehatan
4. Bidang Sumber Daya Kesehatan

3. Maksud dan Tujuan

3.1 Maksud

Berdasarkan Peraturan Daerah (Perda) Provinsi Jawa Barat Nomor 6 Tahun 2016 tentang Pembentukan Perangkat Daerah Provinsi Jawa Barat,

Dinas Kesehatan merupakan dinas yang dibentuk untuk menyelenggarakan urusan pemerintahan bidang Kesehatan.

3.2 Tujuan

Tujuan Dinas Kesehatan Provinsi Jawa Barat adalah untuk mendukung dan melaksanakan Visi dan Misi Kepala Daerah dengan Meningkatkan Kualitas Kesehatan Masyarakat dan Jangkauan Pelayanan Kesehatan ditopang oleh Sistem Kesehatan Daerah yang Tangguh.

4. Visi dan Misi

4.1 Visi Pemerintah Provinsi Jawa Barat

"Terwujudnya Jawa Barat Juara Lahir Batin Dengan Inovasi dan Kolaborasi"
(nilai religius, nilai bahagia, nilai adil, nilai kolaboratif dan nilai inovatif)

4.2 Misi

Yang dijabarkan ke dalam lima misi pembangunan dan sembilan program unggulan, yaitu:

1. Misi pertama, membentuk manusia pancasila yang bertaqwa; melalui peningkatan peran masjid dan tempat ibadah sebagai pusat peradaban, dengan sasaran misi yaitu pesantren juara, masjid juara, dan ulama juara;
2. Misi kedua, melahirkan manusia yang berbudaya, berkualitas, bahagia dan produktif melalui peningkatan pelayanan publik yang inovatif; dengan sasaran misi yaitu kesehatan juara, perempuan juara, olahraga juara, budaya juara, sekolah juara, guru juara, ibu juara, millenial juara, perguruan tinggi juara, dan smk juara;
3. Misi ketiga, mempercepat pertumbuhan dan pemerataan pembangunan berbasis lingkungan dan tata ruang yang bekelanjutan melalui peningkatan konektivitas wilayah dan penataan daerah; dengan sasaran misi yaitu transportasi juara, logistik juara, gerbang desa juara, kota juara, pantura juara, pansela juara, dan energi juara;
4. Misi keempat, meningkatkan produktivitas dan daya saing ekonomi umat yang sejahtera dan adil melalui pemanfaatan teknologi digital dan kolaborasi dengan pusat-pusat inovasi serta pelaku pembangunan; dengan sasaran misi yaitu nelayan juara, pariwisata juara, lingkungan juara, kelola sampah juara, tanggap bencana juara, ekonomi kreatif juara, buruh juara, industri juara, pasar juara, petani juara, umat juara, umkm juara, dan wirausaha juara; serta
5. Misi kelima, mewujudkan tata kelola pemerintahan yang inovatif dan kepemimpinan yang kolaboratif antara pemerintahan pusat, provinsi, dan kabupaten/kota; dengan sasaran misi yaitu birokrasi juara, APBD juara, ASN juara, dan BUMD juara.

5. Tugas dan Fungsi

Dinas Kesehatan Provinsi Jawa Barat berdasarkan Peraturan Gubernur Jawa Barat Nomor 50 Tahun 2016 mempunyai tugas pokok dan fungsi sebagai berikut :

Dinas Kesehatan Provinsi Jawa Barat mempunyai tugas pokok melaksanakan urusan pemerintahan di bidang kesehatan, meliputi kesehatan masyarakat, pencegahan dan pengendalian penyakit, pelayanan kesehatan dan sumber daya kesehatan yang menjadi kewenangan Daerah Provinsi, melaksanakan tugas dekonsentrasi dan melaksanakan tugas pembantuan sesuai bidang tugasnya berdasarkan ketentuan peraturan perundang-undangan.

Dalam menyelenggarakan tugas pokok sebagaimana dimaksud, Dinas mempunyai fungsi:

1. Penyelenggaraan perumusan kebijakan teknis bidang kesehatan, yang menjadi kewenangan Daerah Provinsi;
2. Penyelenggaraan pengelolaan bidang kesehatan, yang menjadi kewenangan Daerah Provinsi;
3. Penyelenggaraan administrasi Dinas;
4. Penyelenggaraan evaluasi dan pelaporan Dinas; dan
5. Penyelenggaraan fungsi lain sesuai dengan tugas pokok dan fungsinya.

6. Struktur Organisasi

Keterangan

Kepala Dinas Kesehatan Provinsi Jawa Barat : dr. R. Nina Susana Dewi, Sp.PK(K)., M.Kes., MMRS.

1. Plt. Kepala Dinas Kesehatan Provinsi Jawa Barat : dr. R. Nina Susana Dewi, Sp.PK(K)., M.Kes., MMRS.
2. Sekretaris Dinas Kesehatan Provinsi Jawa Barat : Dr. H. Firman Adam, S.Pd., M.M.Pd.
3. Kepala Subbagian Tata Usaha : Firdhausyia Rahmani, S.E.
4. Kepala Bidang Kesehatan Masyarakat : drg. Ema Rahmawati, M.K.M.
5. Kepala Bidang Pencegahan dan Pengendalian Penyakit : dr. Rochady Hendra Setya Wibawa, Sp.OG.
6. Kepala Bidang Pelayanan Kesehatan : dr. Raden Vini Adiani Dewi
7. Kepala Bidang Sumber Daya Kesehatan : drg. Juanita Paticia Fatima, M.K.M.

7. Unit Kerja di Bawahnya

Untuk melaksanakan sebagian kegiatan teknis operasional Dinas Kesehatan telah dibentuk UPTD di lingkungan Dinas Kesehatan Provinsi Jawa Barat.

Pembentukan dan Susunan serta Tugas Pokok, Fungsi, Rincian Tugas Unit dan Tata Kerja UPTD diatur dengan Peraturan Gubernur Nomor 69 Tahun 2017 tentang Pembentukan dan Susunan Organisasi Cabang Dinas dan UPTD di

Lingkungan Pemerintah Daerah Provinsi Jawa Barat dan Peraturan Gubernur Nomor 71 Tahun 2017 tentang Tupoksi Rincian Tugas Unit dan Tata Kerja UPTD di Lingkungan Dinas Kesehatan Provinsi Jawa Barat. Landasan :

1. Peraturan Gubernur Jawa Barat Nomor 176 Tahun 2021 Tentang Perubahan Kelima Atas Peraturan Gubernur Jawa Barat Nomor 69 Tahun 2017 Tentang Pembentukan Dan Susunan Organisasi Cabang Dinas Dan Unit Pelaksana Teknis Daerah Di Lingkungan Pemerintah Daerah Provinsi Jawa Barat;
2. Peraturan Gubernur (PERGUB) Provinsi Jawa Barat Nomor 70 Tahun 2020 tentang Perubahan Ketiga Atas Peraturan Gubernur Jawa Barat Nomor 69 Tahun 2017 Tentang Pembentukan Dan Susunan Organisasi Cabang Dinas Dan Unit Pelaksana Teknis Daerah Di Lingkungan Pemerintah Daerah Provinsi Jawa Barat
3. Peraturan Gubernur Jawa Barat Nomor 69 Tahun 2017 Tentang Pembentukan Dan Susunan Organisasi Cabang Dinas Dan Unit Pelaksana Teknis Daerah Di Lingkungan Pemerintah Daerah Provinsi Jawa Barat

Dinas Kesehatan Provinsi Jawa Barat memiliki 6 Unit Organisasi Bersifat Khusus (UOBK) dan 2 Unit Pelayanan Teknis Daerah (UPTD) yang melaksanakan tugas pokok dan fungsi sebagai Unit Pelaksana Teknis Daerah (UPTD) Dinas Kesehatan unit organisasi bersifat khusus yang memberikan layanan secara profesional, dengan mengacu pada kedudukan, tugas pokok, susunan organisasi, dan bagan struktur organisasi yang diatur dengan Peraturan Gubernur tersendiri.

Berikut UOBK dan UPTD Dinas Kesehatan Provinsi Jawa Barat :

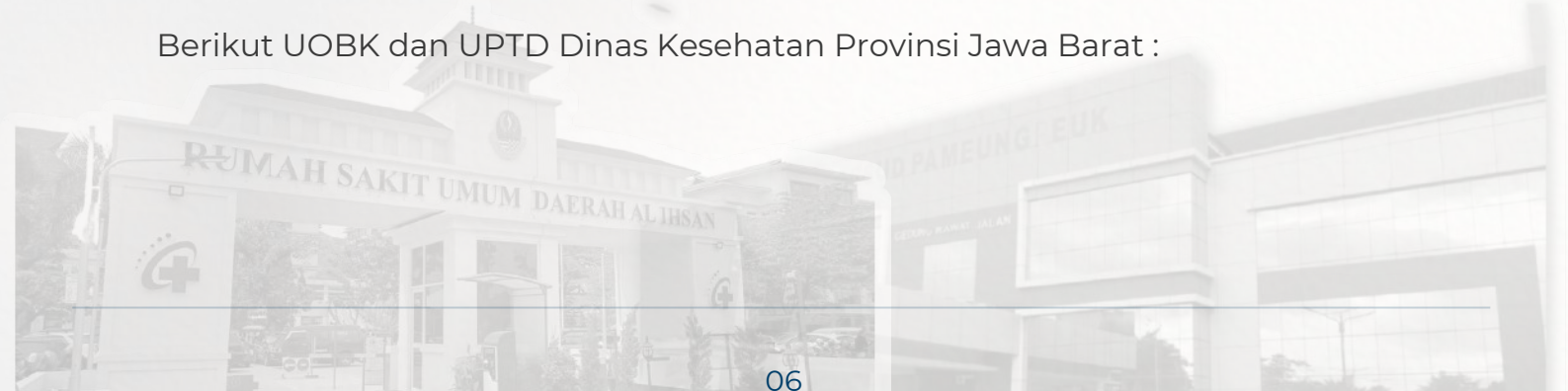

7.1 UPTD Pelatihan Kesehatan (Upelkes)

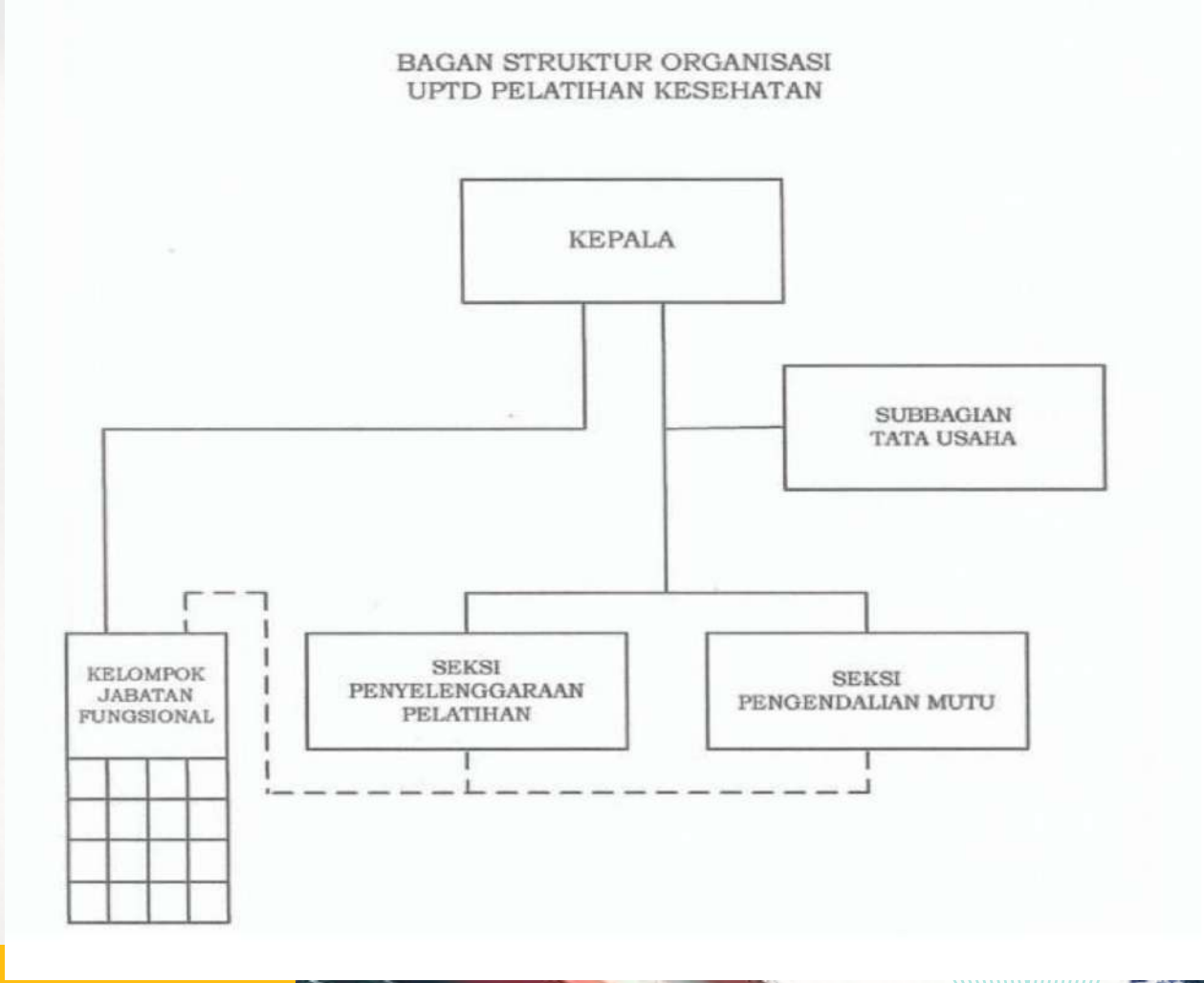

7.2 UPTD Laboratorium Kesehatan (Labkes)

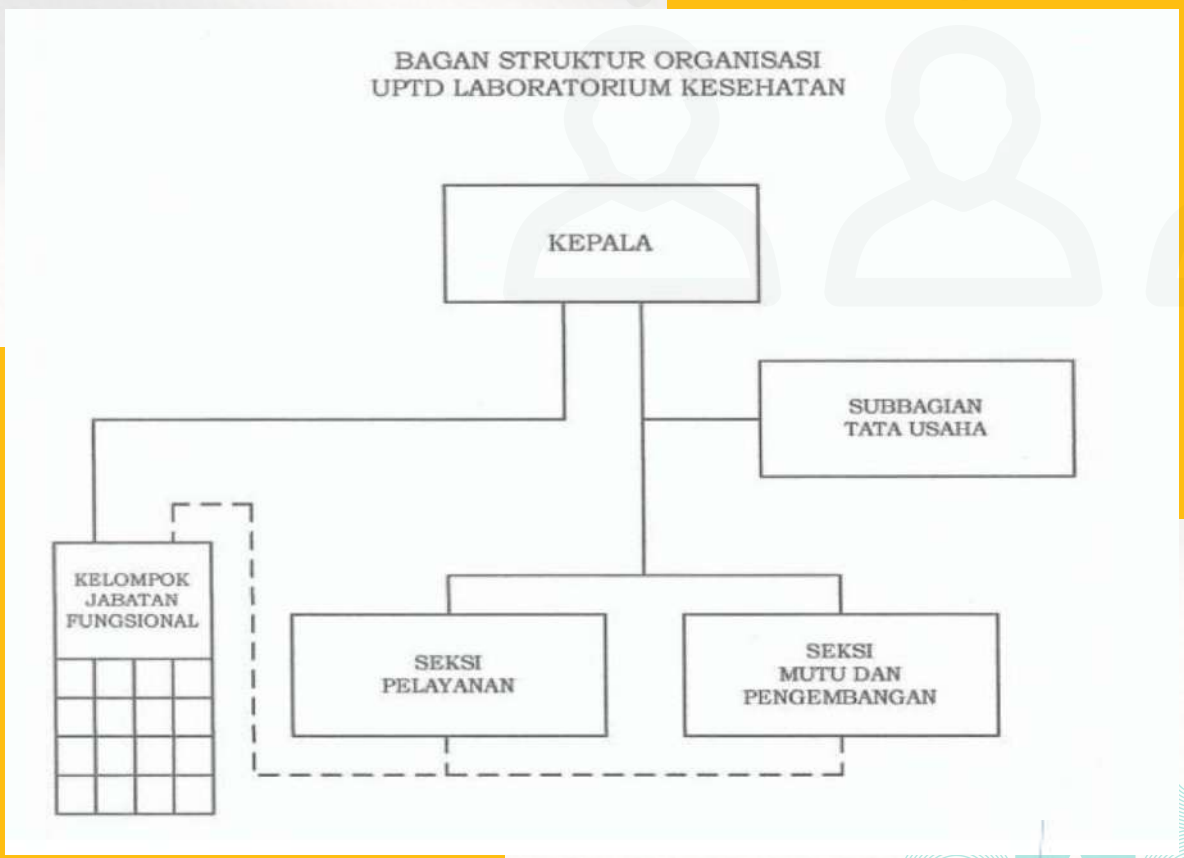

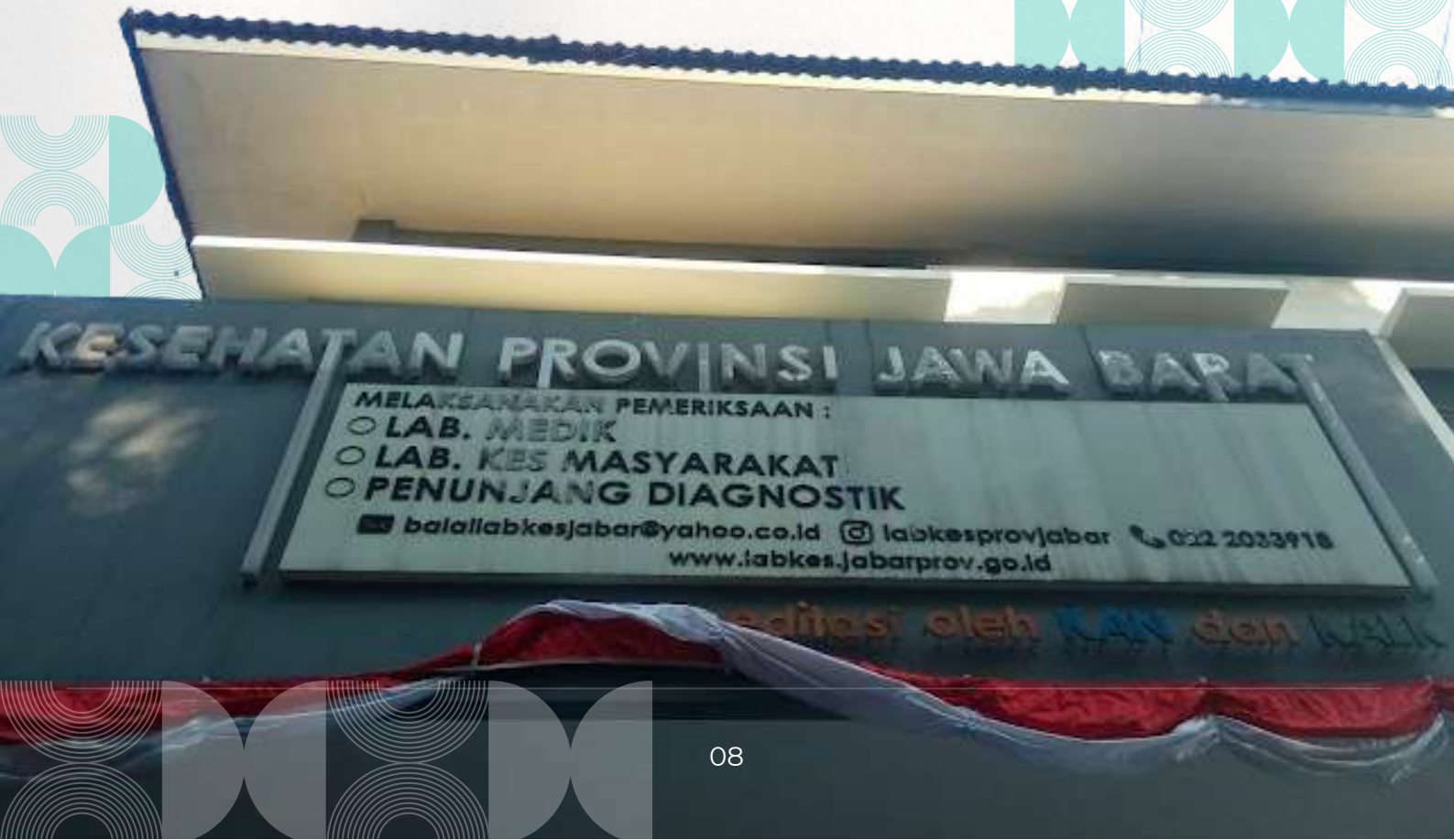

7.3 UOBK RSUD Pameungpeuk

BAGAN STRUKTUR ORGANISASI
UPTD KHUSUS RUMAH SAKIT UMUM DAERAH PAMEUNGPEUK

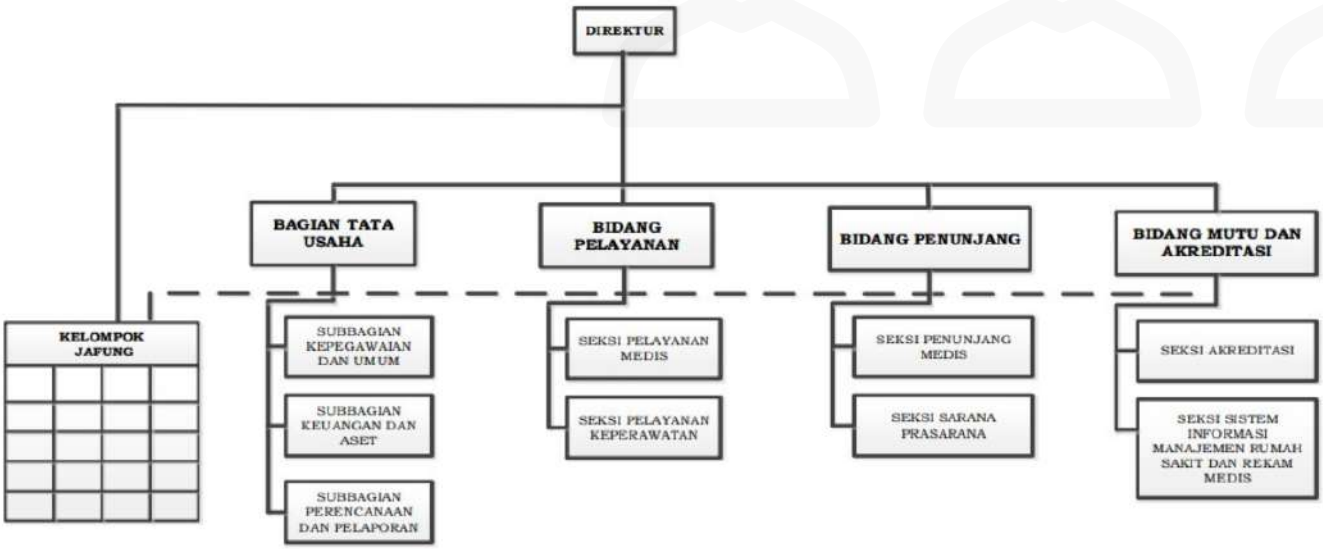

7.4 UOBK RSUD Kesehatan Kerja

BAGAN STRUKTUR ORGANISASI
UPTD RUMAH SAKIT UMUM DAERAH KESEHATAN KERJA PROVINSI JAWA BARAT

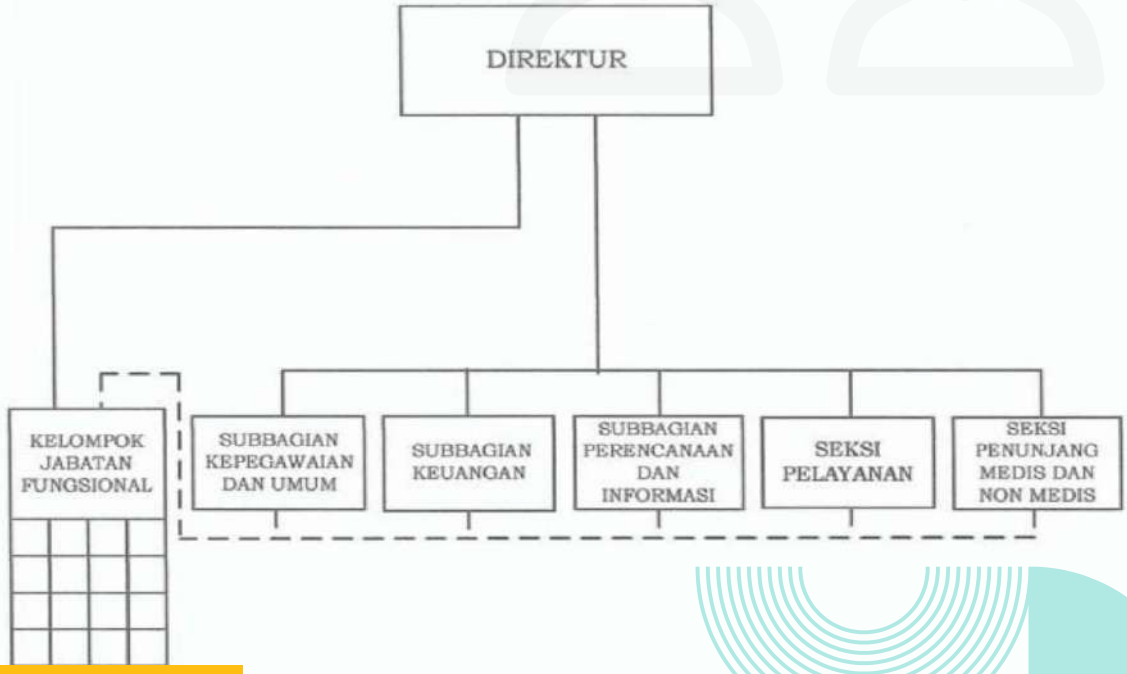

7.5 UOBK RS Jiwa

BAGAN STRUKTUR ORGANISASI
UPTD KHUSUS RUMAH SAKIT JIWA

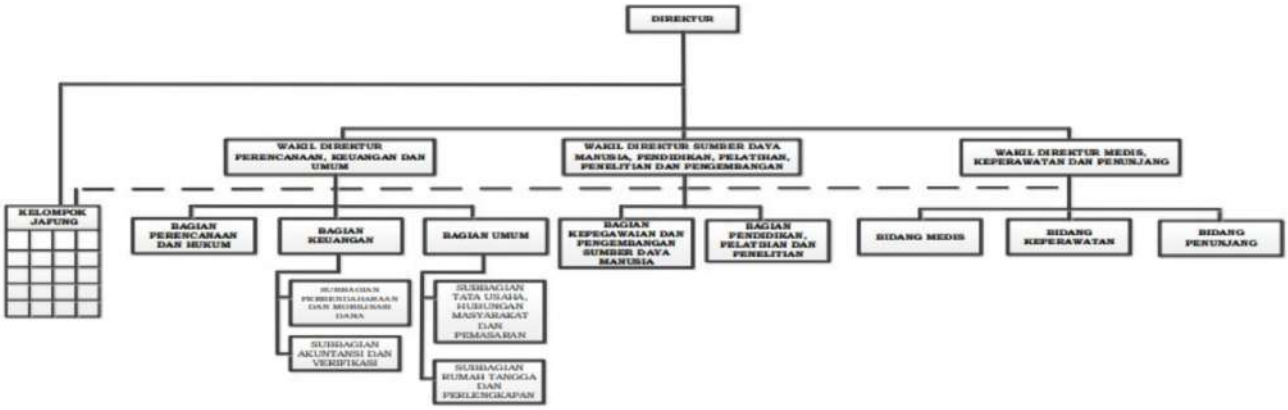

7.6 UOBK RSUD Al Ihsan

BAGAN STRUKTUR ORGANISASI

UPTD KHUSUS RUMAH SAKIT UMUM DAERAH AL IHSAN

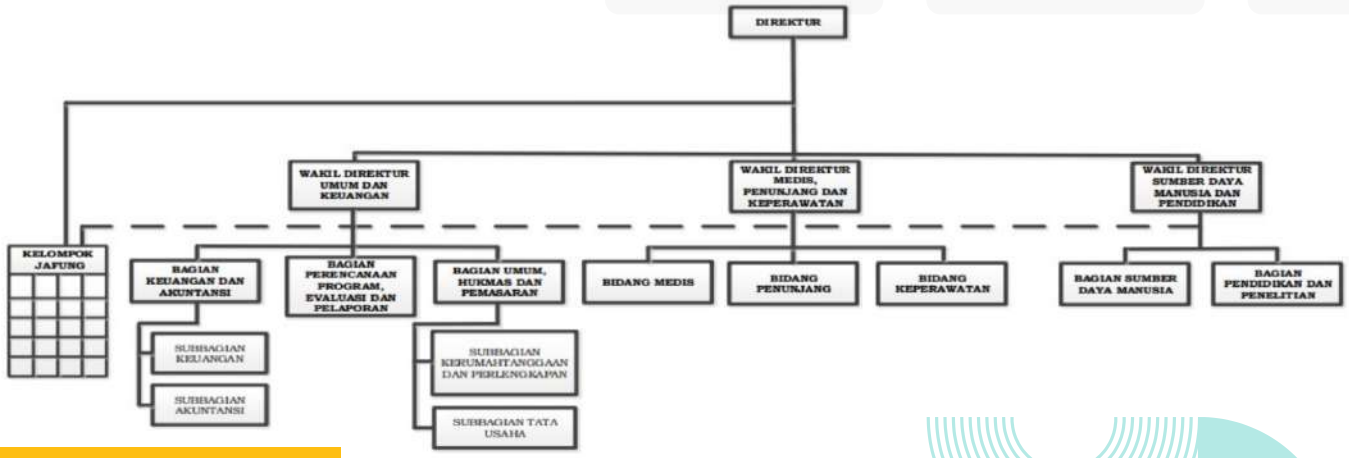

7.7 UOBK RSUD Jampangkulon

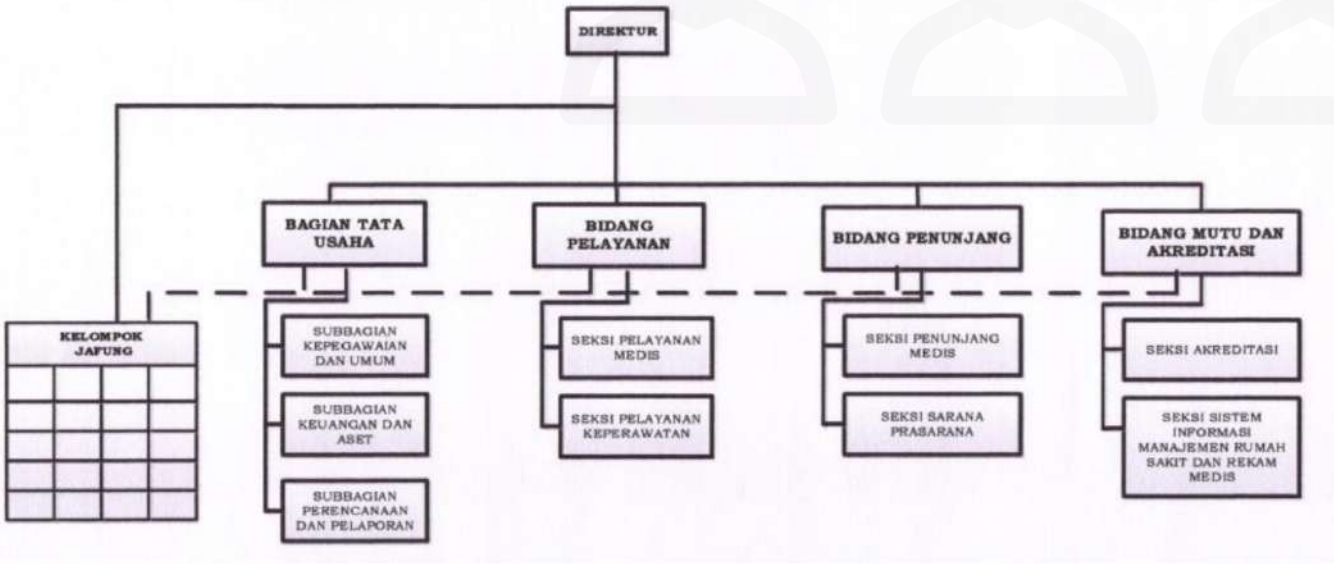

8. Daftar Dinas Kesehatan Kabupaten/Kota di Jawa Barat

1. Dinas Kesehatan Kabupaten Bandung Jl. Raya Soreang Komplek Pemda Kabupaten Bandung 40911, Telp. (022) 5897521, Fax. (022) 5897521.
2. Dinas Kesehatan Kabupaten Bandung Barat JL. Raya Batujajar Km 3,5, Cangkorah, Batujajar, Bandung Barat, Telp. (022) 86861942
3. Dinas Kesehatan Kabupaten BekasiJl. Jend. A. Yani No1 Kota Bekasi 17141, Telp. (021) 8852144, Fax. (021) 8852144
4. Dinas Kesehatan Kabupaten Bogor Jl. Raya Kedung Halang Talang No.150 Bogor 16710, Telp. (0251) 663177, Fax. (0251) 663175
5. Dinas Kesehatan Kabupaten Ciamis Jl. MR. Iwa Kusumasomantri 46213, Telp. (0265) 771139 772168, Fax. (0265) 772168
6. Dinas Kesehatan Kabupaten Cianjur Jl. Prof Moch. Yamin No.8 Cianjur 43214, Telp. (0263) 261482, Fax. (0263) 268894
7. Dinas Kesehatan Kabupaten Cirebon Jl. Sunan Muria No.6 Cirebon 45611, Telp. (0231) 320273, Fax. (0231) 320923
8. Dinas Kesehatan Kabupaten GarutJl. Proklamasi No.7 Garut 44151, Telp. (0262) 232670, Fax. (0262) 232670
9. Dinas Kesehatan Kabupaten Indramayu Jl. Veteran No. 3 Indramayu 45212, Telp. (0234) 272125, Fax. (0234) 272125
10. Dinas Kesehatan Kabupaten Karawang Jl. Dr. Taruno Adiarsa Karawang 41313, Telp. (0267) 402276- 401768, Fax. (0267) 404556
11. Dinas Kesehatan Kabupaten Kuningan Jl. Aruji Kartawinata No.21 45511, Telp. (0232) 871149, Fax. (0232) 871149
12. Dinas Kesehatan Kabupaten Majalengka Jl. Gerakan Koperasi No.44 Majalengka 45451, Telp. (0233) 281042, Fax. (0233) 281042

13. Dinas Kesehatan Kabupaten PangandaranN/A

14. Dinas Kesehatan Kabupaten PurwakartaJl. Veteran No. 10 41115, Telp. (0264) 200218, 206531, Fax. (0264) 211747

15. Dinas Kesehatan Kabupaten Subang Jl. LetJend Suprapto No.103 Subang 41211, Telp. (0260) 411418, Fax. (0260) 411418

16. Dinas Kesehatan Kabupaten SukabumiJl. Raya Karangtengah Km 14 No.741 43155, Telp. (0266) 531653, Fax. (0266) 222061

17. Dinas Kesehatan Kabupaten Sumedang Jl. Kutamaya No.21, Telp. (0261) 202377 208749, Fax. (0261) 204940

18. Dinas Kesehatan Kabupaten TasikmalayaJl. Tanuwijaya No.7 Tasikmalaya 46113, Telp. (0253) 332844, Fax. (0265) 338880

19. Dinas Kesehatan Kota BandungJl. Supratman No.73 Bandung 40122, Telp. (022) 7202210, Fax. (022) 7202210

20. Dinas Kesehatan Kota BanjarJl. Baru No.34 Banjar 46321, Telp. (0265) 741569, Fax. (0265) 741569

21. Dinas Kesehatan Kota BekasiJl. Jend.Sudirman No.3 Bekasi 17133, Telp. (021) 8894728, Fax. (021) 8894728

22. Dinas Kesehatan Kota Bogor Jl. Kesehatan No.3 Bogor 16711, Telp. (0251) 331753, Fax. (0251) 331753

23. Dinas Kesehatan Kota CimahiJl. Pasar atas No.5 Cimahi 40552, Telp. (022) 6654019, Fax. (022) 6654019

24. Dinas Kesehatan Kota CirebonJl. Kesambi No.52 45134, Telp. (0231) 208890, Fax. (0231) 235579, 242155

25. Dinas Kesehatan Kota DepokJl. Kemakmuran Raya No.58 Depok, Telp. (021) 7700765, Fax. (021) 7700765

26. Dinas Kesehatan Kota SukabumiJl. Suryakencana No.45 43114, Telp. (0266) 221213, Fax. (0266) 221213

27. Dinas Kesehatan Kota TasikmalayaJl. Ir H.Juanda (Komplek Perkantoran) Tasikmalaya, Telp. (0265) 342437, Fax. (0265) 34243

reallygreatsite.com

9. Program dan Kegiatan

Capaian pelaksanaan program dana kegiaatan DInas Kesehatan Provinsi Jawa Barat Tahun 2022.

Uraian Program/ Kegiatan/ Sub Kegiatan				Indikator Kinerja	Satuan	Target Kinerja	Realisasi Kinerja
5				6	7	8	9
1	PROGRAM PENUNJANG URUSAN PEMERINTAHAN DAERAH PROVINSI						
				Persentase Unit Kerja yang Mendapatkan Pelayanan Perencanaan, Penganggaran dan Evaluasi Kinerja	%	100	100
				Persentase Unit Kerja yang Mendapatkan Pelayanan Administrasi Keuangan di Dinas Kesehatan Jawa Barat	%	100	100
				Persentase Unit Kerja yang mendapatkan pelayanan administrasi kepegawaian dan umum	%	100	100
	1	Perencanaan, Penganggaran, dan Evaluasi Kinerja Perangkat Daerah		Persentase Dokumen Perencanaan dan Pelaporan yang Sesuai Ketentuan pada Dinas Kesehatan	%	100	100

Uraian Program/ Kegiatan/ Sub Kegiatan				Indikator Kinerja	Satuan	Target Kinerja	Realisasi Kinerja
5				6	7	8	9
		1	Penyusunan Dokumen Perencanaan Perangkat Daerah	Jumlah Dokumen Kegiatan Penyusunan Perencanaan Pembangunan Bidang Kesehatan Tahun 2023-2025	Dokumen	1	1
			(Dinas Kesehatan)				
		2	Penyusunan Dokumen Perencanaan Perangkat Daerah	Jumlah Dokumen Perencanaan Perangkat Daerah	Dokumen	5	5
			(UPTD RUMAH SAKIT UMUM DAERAH KESEHATAN KERJA PROVINSI JAWA BARAT)				
		3	Penyusunan Dokumen Perencanaan Perangkat Daerah	Jumlah Dokumen Perencanaan Perangkat Daerah	Dokumen	3	3
			(UPTD RUMAH SAKIT PARU PROVINSI JAWA BARAT)	Jumlah dokumen Pra RKA, RKA, DPA	Dokumen	3	3

Program dan Kegiatan

Uraian Program/ Kegiatan/ Sub Kegiatan				Indikator Kinerja	Satuan	Target Kinerja	Realisasi Kinerja
5				6	7	8	9
		4	Penyusunan Dokumen Perencanaan Perangkat Daerah	Jumlah Dokumen Perencanaan Perangkat Daerah	Dokumen	2	2
			(RSUD AL IHSAN)				
		5	Koordinasi dan Penyusunan Dokumen RKA-SKPD	Jumlah Dokumen RKA Perangkat Daerah Yang Disusun	Dokumen	1	1
			(Dinas Kesehatan)				
		6	Koordinasi dan Penyusunan DPA- SKPD	Jumlah Dokumen DPA Perangkat Daerah Yang Tersusun	Dokumen	1	1
			(Dinas Kesehatan)				

Uraian Program/ Kegiatan/ Sub Kegiatan				Indikator Kinerja	Satuan	Target Kinerja	Realisasi Kinerja
5				6	7	8	9
		7	Koordinasi dan Penyusunan Laporan Capaian Kinerja dan Ikhtisar Realisasi Kinerja SKPD	Jumlah Laporan Capaian Kinerja dan Ikhtisar Realisasi Kinerja SKPD dan Laporan Hasil Koordinasi Penyusunan Laporan Capaian Kinerja dan Ikhtisar Realisasi Kinerja SKPD	Laporan	12	12
			(Dinas Kesehatan)				
		8	Evaluasi Kinerja Perangkat Daerah	Jumlah Laporan Evaluasi Perangkat Daerah	Laporan	4	4
			(Dinas Kesehatan)				
	2	Administrasi Keuangan Perangkat Daerah					
		1	Penyediaan Gaji dan Tunjangan ASN	Jumlah ASN yang terdistribusi Gaji dan Tunjangan	orang	1433	1433
			(Dinas Kesehatan)				

Program dan Kegiatan

Uraian Program/ Kegiatan/ Sub Kegiatan				Indikator Kinerja	Satuan	Target Kinerja	Realisasi Kinerja
5				6	7	8	9
		2	Koordinasi dan Pelaksanaan Akuntansi SKPD	Jumlah Dokumen Hasil Koordinasi dan Pelaksanaan Akuntansi SKPD	Dokumen	4	4
			(Dinas Kesehatan)				
		3	Koordinasi dan Pelaksanaan Akuntansi SKPD	Jumlah Dokumen Hasil Koordinasi dan Pelaksanaan Akuntansi SKPD	Dokumen	12	12
			(UPTD RUMAH SAKIT UMUM DAERAH KESEHATAN KERJA PROVINSI JAWA BARAT)				
		4	Koordinasi dan Pelaksanaan Akuntansi SKPD	Jumlah Dokumen Hasil Koordinasi dan Pelaksanaan Akuntansi SKPD	Dokumen	1	1
			(UPTD RUMAH SAKIT PARU PROVINSI JAWA BARAT)				
		5	Koordinasi dan Penyusunan Laporan Keuangan Akhir Tahun SKPD	Jumlah Laporan Hasil Koordinasi dan Penyusunan Laporan Keuangan Akhir Tahun SKPD	laporan	2	2
			(Dinas Kesehatan)				

Uraian Program/ Kegiatan/ Sub Kegiatan				Indikator Kinerja	Satuan	Target Kinerja	Realisasi Kinerja
5				6	7	8	9
		6	Koordinasi dan Penyusunan Laporan Keuangan Bulanan/Triwulanan/Semesteran SKPD	Jumlah Laporan Daftar Aset	laporan	18	18
			(Dinas Kesehatan)				
	3	Administrasi Kepegawaian Perangkat Daerah					
		1	Bimbingan Teknis Implementasi Peraturan Perundang-Undangan	Jumlah Dokumen Bahan Bacaan dan Peraturan Perundang-Undangan yang Disediakan	Dokumen	1	1
			(Dinas Kesehatan)				
		2	Pendataan dan Pengolahan Administrasi Kepegawaian	Jumlah Dokumen Pendataan dan Pengolahan Administrasi Kepegawaian	Dokumen	1	1

Program dan Kegiatan

Uraian Program/ Kegiatan/ Sub Kegiatan				Indikator Kinerja	Satuan	Target Kinerja	Realisasi Kinerja
5				6	7	8	9
			(Dinas Kesehatan)				
		3	Pendataan dan Pengolahan Administrasi Kepegawaian	Jumlah Dokumen Pendataan dan Pengolahan Administrasi Kepegawaian UPTD Laboratorium Kesehatan Provinsi Jawa Barat	Dokumen	12	12
			(UPTD LABORATORIUM KESEHATAN)				
		4	Pendidikan dan Pelatihan Pegawai Berdasarkan Tugas dan Fungsi	Jumlah Pegawai Berdasarkan Tugas dan Fungsi yang Mengikuti Pendidikan dan Pelatihan	Orang	210	201
			(Dinas Kesehatan)				

Uraian Program/ Kegiatan/ Sub Kegiatan				Indikator Kinerja	Satuan	Target Kinerja	Realisasi Kinerja
5				6	7	8	9
		5	Pendidikan dan Pelatihan Pegawai Berdasarkan Tugas dan Fungsi	Jumlah Pegawai Berdasarkan Tugas dan Fungsi yang Mengikuti Pendidikan dan Pelatihan	Orang	4	4
			(UPTD PELATIHAN KESEHATAN)				
		6	Pendidikan dan Pelatihan Pegawai Berdasarkan Tugas dan Fungsi	Jumlah Pegawai berdasarkan Tugas dan Fungsi yang mengikuti Pendidikan dan Pelatihan UPTD Laboratorium Kesehatan Provinsi Jawa Barat	orang	65	65
			(UPTD LABORATORIUM KESEHATAN)				
		7	Pendidikan dan Pelatihan Pegawai Berdasarkan Tugas dan Fungsi	Jumlah Pegawai berdasarkan tugas dan fungsi yang mengikuti Pendidikan dan Pelatihan	Orang	23	20

Program dan Kegiatan

Uraian Program/ Kegiatan/ Sub Kegiatan				Indikator Kinerja	Satuan	Target Kinerja	Realisasi Kinerja
5				6	7	8	9
			(UPTD RUMAH SAKIT UMUM DAERAH KESEHATAN KERJA PROVINSI JAWA BARAT)				
		8	Pendidikan dan Pelatihan Pegawai Berdasarkan Tugas dan Fungsi	Jumlah Pegawai berdasarkan tugas dan fungsi yang mengikuti Pendidikan dan Pelatihan	Orang	300	300
			(UPTD RUMAH SAKIT PARU PROVINSI JAWA BARAT)				
	4	Administrasi Umum Perangkat Daerah					
		1	Penyediaan Komponen Instalasi Listrik/Penerangan Bangunan Kantor	Jumlah Paket Komponen Instalasi Listrik/Penerangan Bangunan Kantor UPTD Laboratorium Kesehatan Provinsi Jawa Barat	Paket	1	1
			(UPTD LABORATORIUM KESEHATAN)				

Uraian Program/ Kegiatan/ Sub Kegiatan				Indikator Kinerja	Satuan	Target Kinerja	Realisasi Kinerja
5				6	7	8	9
		4	Penyediaan Peralatan dan Perlengkapan Kantor	Jumlah Paket Peralatan dan Perlengkapan Kantor yang Disediakan	Paket	15	14
			(UPTD LABORATORIUM KESEHATAN)				
		5	Penyediaan Peralatan dan Perlengkapan Kantor	Jumlah Paket Peralatan dan Perlengkapan Kantor yang disediakan	Paket	18	18
			(UPTD RUMAH SAKIT UMUM DAERAH KESEHATAN KERJA PROVINSI JAWA BARAT)				
		6	Penyediaan Peralatan dan Perlengkapan Kantor	Jumlah Paket Peralatan dan Perlengkapan Kantor yang disediakan	Paket	7	7
			(UPTD RUMAH SAKIT PARU PROVINSI JAWA BARAT)				

Program dan Kegiatan

Uraian Program/ Kegiatan/ Sub Kegiatan				Indikator Kinerja	Satuan	Target Kinerja	Realisasi Kinerja
5				6	7	8	9
		7	Penyediaan Peralatan dan Perlengkapan Kantor	Jumlah Paket Peralatan dan Perlengkapan Kantor yang Disediakan	Paket	8	8
			(RSUD AL IHSAN)				
		8	Penyediaan Peralatan Rumah Tangga	Jumlah Paket Peralatan dan Perlengkapan Kantor yang Disediakan	Paket	10	10
			(UPTD PELATIHAN KESEHATAN)				
		9	Penyediaan Peralatan Rumah Tangga	Jumlah Paket Peralatan Rumah Tangga yang Disediakan	Paket	3	3
			(UPTD RUMAH SAKIT UMUM DAERAH KESEHATAN KERJA PROVINSI JAWA BARAT)				
		10	Penyediaan Peralatan Rumah Tangga	Jumlah Paket Peralatan Rumah Tangga yang Disediakan	Paket	3	3

Uraian Program/ Kegiatan/ Sub Kegiatan				Indikator Kinerja	Satuan	Target Kinerja	Realisasi Kinerja
5				6	7	8	9
			(UPTD RUMAH SAKIT PARU PROVINSI JAWA BARAT)				
		11	Penyediaan Barang Cetakan dan Penggandaan	Jumlah Paket Barang Cetakan dan Penggandaan yang Disediakan	Paket	2	2
			(Dinas Kesehatan)				
		12	Penyediaan Barang Cetakan dan Penggandaan	Jumlah Paket Barang Cetakan dan Penggandaan yang Disediakan	Paket	3	3
			(UPTD PELATIHAN KESEHATAN)				
		13	Penyediaan Barang Cetakan dan Penggandaan	Jumlah Paket Barang Cetakan dan Penggandaan yang Disediakan	Paket	1	1
			(UPTD RUMAH SAKIT UMUM DAERAH KESEHATAN KERJA PROVINSI JAWA BARAT)				

Program dan Kegiatan

Uraian Program/ Kegiatan/ Sub Kegiatan				Indikator Kinerja	Satuan	Target Kinerja	Realisasi Kinerja
5				6	7	8	9
		14	Penyediaan Barang Cetakan dan Penggandaan	Jumlah Paket Barang Cetakan dan Penggandaan yang Disediakan	Paket	2	2
			(RSUD AL IHSAN)				
		15	Fasilitasi Kunjungan Tamu	Jumlah Laporan Fasilitasi Kunjungan Tamu	Laporan	1	1
			(UPTD PELATIHAN KESEHATAN)				
		16	Fasilitasi Kunjungan Tamu	Jumlah Laporan Fasilitasi Kunjungan Tamu UPTD Laboratorium Kesehatan Provinsi Jawa Barat	Laporan	12	12
			(UPTD LABORATORIUM KESEHATAN)				
		17	Fasilitasi Kunjungan Tamu	Jumlah Laporan Fasilitasi Kunjungan Tamu	Laporan	12	12
			(UPTD RUMAH SAKIT PARU PROVINSI JAWA BARAT)				

Uraian Program/ Kegiatan/ Sub Kegiatan				Indikator Kinerja	Satuan	Target Kinerja	Realisasi Kinerja
5				6	7	8	9
		18	Fasilitasi Kunjungan Tamu	Jumlah Laporan Fasilitasi Kunjungan Tamu	Laporan	12	12
			(UPTD RUMAH SAKIT JIWA PROVINSI JAWA BARAT)				
		19	Fasilitasi Kunjungan Tamu	Jumlah Laporan Fasilitasi Kunjungan Tamu	Laporan	12	12
			(RSUD AL IHSAN)				
		20	Penyelenggaraan Rapat Koordinasi dan Konsultasi SKPD	Jumlah Laporan Penyelenggaraan Rapat Koordinasi dan Konsultasi SKPD	Laporan	12	12
			(Dinas Kesehatan)				
		21	Penyelenggaraan Rapat Koordinasi dan Konsultasi SKPD	Jumlah Laporan Penyelenggaraan Rapat Koordinasi dan Konsultasi SKPD	Laporan	1	1
			(UPTD PELATIHAN KESEHATAN)				

Program dan Kegiatan

Uraian Program/ Kegiatan/ Sub Kegiatan				Indikator Kinerja	Satuan	Target Kinerja	Realisasi Kinerja
5				6	7	8	9
		22	Penyelenggaraan Rapat Koordinasi dan Konsultasi SKPD	Jumlah Laporan Penyelenggaraan Rapat Koordinasi dan Konsultasi SKPD UPTD Laboratorium Kesehatan Provinsi Jawa Barat Provinsi Jawa Barat	Laporan	12	12
			(UPTD LABORATORIUM KESEHATAN)				
		23	Penyelenggaraan Rapat Koordinasi dan Konsultasi SKPD	Jumlah Laporan Penyelenggaraan Rapat Koordinasi dan Konsultasi SKPD	Laporan	12	12
			(UPTD RUMAH SAKIT UMUM DAERAH PAMEUNGPEUK GARUT)				

Uraian Program/ Kegiatan/ Sub Kegiatan				Indikator Kinerja	Satuan	Target Kinerja	Realisasi Kinerja
5				6	7	8	9
		24	Penyelenggaraan Rapat Koordinasi dan Konsultasi SKPD	Jumlah Laporan Penyelenggaraan Rapat Koordinasi dan Konsultasi SKPD	Laporan	813	813
			(UPTD RUMAH SAKIT UMUM DAERAH JAMPANG KULON SUKABUMI)				
		25	Penyelenggaraan Rapat Koordinasi dan Konsultasi SKPD	Jumlah Laporan Penyelenggaraan Rapat Koordinasi dan Konsultasi SKPD	Laporan	12	12
			(UPTD RUMAH SAKIT UMUM DAERAH KESEHATAN KERJA PROVINSI JAWA BARAT)				
		26	Penyelenggaraan Rapat Koordinasi dan Konsultasi SKPD	Jumlah Laporan Penyelenggaraan Rapat Koordinasi dan Konsultasi SKPD	Laporan	12	12
			(UPTD RUMAH SAKIT PARU PROVINSI JAWA BARAT)				

Program dan Kegiatan

Uraian Program/ Kegiatan/ Sub Kegiatan				Indikator Kinerja	Satuan	Target Kinerja	Realisasi Kinerja
5				6	7	8	9
		27	Penyelenggaraan Rapat Koordinasi dan Konsultasi SKPD	Jumlah Laporan Penyelenggaraan Rapat Koordinasi dan Konsultasi SKPD	Laporan	12	12
			(UPTD RUMAH SAKIT JIWA PROVINSI JAWA BARAT)				
		28	Penyelenggaraan Rapat Koordinasi dan Konsultasi SKPD	Jumlah Laporan Penyelenggaraan Rapat Koordinasi dan Konsultasi SKPD	Laporan	12	12
			(RSUD AL IHSAN)				
	5	Pengadaan Barang Milik Daerah Penunjang Urusan Pemerintah Daerah					

Uraian Program/ Kegiatan/ Sub Kegiatan				Indikator Kinerja	Satuan	Target Kinerja	Realisasi Kinerja
5				6	7	8	9
		1	Pengadaan Sarana dan Prasarana Pendukung Gedung Kantor atau Bangunan Lainnya	Jumlah Unit Sarana dan Prasarana Gedung Kantor atau Bangunan Lainnya yang Disediakan	Unit	2	2
			(UPTD PELATIHAN KESEHATAN)				
		2	Pengadaan Mebel	Jumlah Paket Mebel yang Disediakan	Paket	6	6
			(RSUD AL IHSAN)				
	6	Penyediaan Jasa Penunjang Urusan Pemerintahan Daerah					
		1	Penyediaan Jasa Komunikasi, Sumber Daya Air dan Listrik	Jumlah Laporan Penyediaan Jasa Komunikasi, Sumber Daya Air dan Listrik yang Disediakan	Laporan	12	12

Program dan Kegiatan

Uraian Program/ Kegiatan/ Sub Kegiatan				Indikator Kinerja	Satuan	Target Kinerja	Realisasi Kinerja
5				6	7	8	9
			(Dinas Kesehatan)				
		2	Penyediaan Jasa Komunikasi, Sumber Daya Air dan Listrik	Jumlah Laporan Penyediaan Jasa Komunikasi, Sumber Daya Air dan Listrik yang Disediakan	Laporan	7	7
			(UPTD PELATIHAN KESEHATAN)				
		3	Penyediaan Jasa Komunikasi, Sumber Daya Air dan Listrik	Jumlah Laporan Penyediaan Jasa Komunikasi, Sumber Daya Air dan Listrik UPTD Laboratorium Kesehatan Provinsi Jawa Barat	Laporan	12	12
			(UPTD LABORATORIUM KESEHATAN)				
		4	Penyediaan Jasa Komunikasi, Sumber Daya Air dan Listrik	Jumlah Laporan Penyediaan Jasa Komunikasi, Sumber Daya Air dan Listrik yang Disediakan	Laporan	4	4

Uraian Program/ Kegiatan/ Sub Kegiatan				Indikator Kinerja	Satuan	Target Kinerja	Realisasi Kinerja
5				6	7	8	9
			(UPTD RUMAH SAKIT UMUM DAERAH JAMPANG KULON SUKABUMI)				
		5	Penyediaan Jasa Komunikasi, Sumber Daya Air dan Listrik	Jumlah Laporan Penyediaan Jasa Komunikasi, Sumber Daya Air dan Listrik yang Disediakan	Laporan	12	12
			(UPTD RUMAH SAKIT UMUM DAERAH KESEHATAN KERJA PROVINSI JAWA BARAT)				
		6	Penyediaan Jasa Komunikasi, Sumber Daya Air dan Listrik	Jumlah Laporan Penyediaan Jasa Komunikasi, Sumber Daya Air dan Listrik yang Disediakan	Laporan	12	12
			(UPTD RUMAH SAKIT PARU PROVINSI JAWA BARAT)				
		7	Penyediaan Jasa Peralatan dan Perlengkapan Kantor	Jumlah Laporan Penyediaan Jasa Peralatan dan Perlengkapan Kantor yang Disediakan	Laporan	4	4
			(Dinas Kesehatan)				

Program dan Kegiatan

Uraian Program/ Kegiatan/ Sub Kegiatan				Indikator Kinerja	Satuan	Target Kinerja	Realisasi Kinerja
5				6	7	8	9
		8	Penyediaan Jasa Pelayanan Umum Kantor	Jumlah Laporan Penyediaan Jasa Pelayanan Umum Kantor yang Disediakan	Laporan	12	12
			(Dinas Kesehatan)				
		9	Penyediaan Jasa Pelayanan Umum Kantor	Jumlah Laporan Penyediaan Jasa Pelayanan Umum Kantor yang Disediakan	Laporan	9	9
			(UPTD PELATIHAN KESEHATAN)				
		10	Penyediaan Jasa Pelayanan Umum Kantor	Jumlah Laporan Penyediaan Jasa Pelayanan Umum Kantor yang Disediakan	Laporan	2	2
			(UPTD RUMAH SAKIT UMUM DAERAH JAMPANG KULON SUKABUMI)				
		11	Penyediaan Jasa Pelayanan Umum Kantor	Jumlah Laporan Penyediaan Jasa Pelayanan Umum Kantor yang Disediakan	Laporan	12	12
			(UPTD RUMAH SAKIT UMUM DAERAH KESEHATAN KERJA PROVINSI JAWA BARAT)				

Uraian Program/ Kegiatan/ Sub Kegiatan				Indikator Kinerja	Satuan	Target Kinerja	Realisasi Kinerja
5				6	7	8	9
		12	Penyediaan Jasa Pelayanan Umum Kantor	Jumlah Laporan Penyediaan Jasa Pelayanan Umum Kantor yang Disediakan	Laporan	12	12
			(UPTD RUMAH SAKIT PARU PROVINSI JAWA BARAT)				
		13	Penyediaan Jasa Pelayanan Umum Kantor	Jumlah Laporan Penyediaan Jasa Pelayanan Umum Kantor yang Disediakan	Laporan	12	12
			(UPTD RUMAH SAKIT JIWA PROVINSI JAWA BARAT)				
	7	Pemeliharaan Barang Milik Daerah Penunjang Urusan Pemerintahan Daerah					
		1	Pemeliharaan/Rehabilitasi Sarana dan Prasarana Gedung Kantor atau Bangunan Lainnya	Jumlah Sarana dan Prasarana Gedung Kantor atau Bangunan Lainnya yang Dipelihara/Direhabilitasi	Unit		
			(Dinas Kesehatan)				

Program dan Kegiatan

Uraian Program/ Kegiatan/ Sub Kegiatan				Indikator Kinerja	Satuan	Target Kinerja	Realisasi Kinerja
5				6	7	8	9
		2	Pemeliharaan/Rehabilitasi Sarana dan Prasarana Gedung Kantor atau Bangunan Lainnya	Jumlah Sarana dan Prasarana Gedung Kantor atau Bangunan Lainnya yang Dipelihara/Direhabilitasi	Unit	147	147
			(UPTD RUMAH SAKIT UMUM DAERAH KESEHATAN KERJA PROVINSI JAWA BARAT)				
		3	Pemeliharaan/Rehabilitasi Sarana dan Prasarana Pendukung Gedung Kantor atau Bangunan Lainnya	Jumlah Sarana dan Prasarana Pendukung Gedung Kantor atau Bangunan Lainnya yang Dipelihara/Direhabilitasi	Unit	11	11
			(UPTD PELATIHAN KESEHATAN)				
		4	Pemeliharaan/Rehabilitasi Sarana dan Prasarana Pendukung Gedung Kantor atau Bangunan Lainnya	Jumlah Sarana dan Prasarana Pendukung Gedung Kantor atau Bangunan Lainnya yang Dipelihara/Direhabilitasi	Unit	80	80
			(UPTD RUMAH SAKIT PARU PROVINSI JAWA BARAT)				

Uraian Program/ Kegiatan/ Sub Kegiatan				Indikator Kinerja	Satuan	Target Kinerja	Realisasi Kinerja
5				6	7	8	9
		5	Penyediaan Jasa Pemeliharaan, Biaya Pemeliharaan, Pajak dan Perizinan Kendaraan Dinas Operasional atau Lapangan	Jumlah Kendaraan Dinas Operasional atau Lapangan yang Dipelihara dan Dibayarkan Pajak dan Perizinannya	Unit	97	97
			(Dinas Kesehatan)				
		6	Penyediaan Jasa Pemeliharaan, Biaya Pemeliharaan, Pajak dan Perizinan Kendaraan Dinas Operasional atau Lapangan	Jumlah Kendaraan Dinas Operasional atau Lapangan yang Dipelihara dan Dibayarkan Pajak dan Perizinannya	Unit	6	6
			(UPTD PELATIHAN KESEHATAN)				
		7	Penyediaan Jasa Pemeliharaan, Biaya Pemeliharaan, Pajak dan Perizinan Kendaraan Dinas Operasional atau Lapangan	Jumlah Kendaraan Dinas Operasional atau Lapangan yang Dipelihara dan Dibayarkan Pajak dan Perizinannya	Unit	14	14
			(UPTD LABORATORIUM KESEHATAN)				

Program dan Kegiatan

Uraian Program/ Kegiatan/ Sub Kegiatan				Indikator Kinerja	Satuan	Target Kinerja	Realisasi Kinerja
5				6	7	8	9
		8	Penyediaan Jasa Pemeliharaan, Biaya Pemeliharaan, Pajak dan Perizinan Kendaraan Dinas Operasional atau Lapangan	Jumlah Kendaraan Dinas Operasional atau Lapangan yang Dipelihara dan Dibayarkan Pajak dan Perizinannya	Unit	16	16
			(UPTD RUMAH SAKIT UMUM DAERAH KESEHATAN KERJA PROVINSI JAWA BARAT)				
		9	Penyediaan Jasa Pemeliharaan, Biaya Pemeliharaan, Pajak dan Perizinan Kendaraan Dinas Operasional atau Lapangan	Jumlah Kendaraan Dinas Operasional atau Lapangan yang Dipelihara dan Dibayarkan Pajak dan Perizinannya	Unit	38	38
			(UPTD RUMAH SAKIT PARU PROVINSI JAWA BARAT)				
		10	Pemeliharaan/Rehabilitasi Gedung Kantor dan Bangunan Lainnya	Jumlah Gedung Kantor dan Bangunan Lainnya yang Dipelihara/Direhabilitasi	Unit	7	7
			(Dinas Kesehatan)				

Uraian Program/ Kegiatan/ Sub Kegiatan				Indikator Kinerja	Satuan	Target Kinerja	Realisasi Kinerja
5				6	7	8	9
		11	Pemeliharaan/Rehabilitasi Gedung Kantor dan Bangunan Lainnya	Jumlah Gedung Kantor dan Bangunan Lainnya yang Dipelihara/Direhabilitasi	Unit	1	1
			(UPTD PELATIHAN KESEHATAN)				
		12	Pemeliharaan/Rehabilitasi Gedung Kantor dan Bangunan Lainnya	Jumlah Gedung kantor dan bangunan lainnya yang dipelihara/direhabilitasi	Unit	1	1
			(UPTD LABORATORIUM KESEHATAN)				
		13	Pemeliharaan/Rehabilitasi Gedung Kantor dan Bangunan Lainnya	Jumlah Gedung Kantor dan Bangunan Lainnya yang Dipelihara/Direhabilitasi	Unit	1	1
			(UPTD RUMAH SAKIT UMUM DAERAH KESEHATAN KERJA PROVINSI JAWA BARAT)				
		14	Pemeliharaan/Rehabilitasi Gedung Kantor dan Bangunan Lainnya	Jumlah Gedung Kantor dan Bangunan Lainnya yang Dipelihara/Direhabilitasi	Unit	7	7

Program dan Kegiatan

Uraian Program/ Kegiatan/ Sub Kegiatan				Indikator Kinerja	Satuan	Target Kinerja	Realisasi Kinerja
5				6	7	8	9
			(UPTD RUMAH SAKIT PARU PROVINSI JAWA BARAT)				
	8	Peningkatan Pelayanan BLUD		Jumlah BLUD yang Menyediakan Pelayanan dan Penunjang Pelayanan	Unit Kerja	5	5
		1	Pelayanan dan Penunjang Pelayanan BLUD	Jumlah BLUD yang Menyediakan Pelayanan dan Penunjang Pelayanan	Unit	1	1
			(UPTD RUMAH SAKIT UMUM DAERAH PAMEUNGPEUK GARUT)				
		2	Pelayanan dan Penunjang Pelayanan BLUD	Jumlah BLUD yang Menyediakan Pelayanan dan Penunjang Pelayanan	Unit Kerja	1	1

Uraian Program/ Kegiatan/ Sub Kegiatan				Indikator Kinerja	Satuan	Target Kinerja	Realisasi Kinerja
5				6	7	8	9
			(UPTD RUMAH SAKIT UMUM DAERAH JAMPANG KULON SUKABUMI)				
		3	Pelayanan dan Penunjang Pelayanan BLUD	Jumlah BLUD yang Menyediakan Pelayanan dan Penunjang Pelayanan	Unit Kerja	1	1
			(UPTD RUMAH SAKIT PARU PROVINSI JAWA BARAT)				

Program dan Kegiatan

Uraian Program/ Kegiatan/ Sub Kegiatan				Indikator Kinerja	Satuan	Target Kinerja	Realisasi Kinerja
5				6	7	8	9
		4	Pelayanan dan Penunjang Pelayanan BLUD	Jumlah BLUD yang Menyediakan Pelayanan dan Penunjang Pelayanan	Unit Kerja	1	1
			(UPTD RUMAH SAKIT JIWA PROVINSI JAWA BARAT)				
		5	Pelayanan dan Penunjang Pelayanan BLUD	Jumlah BLUD yang Menyediakan Pelayanan dan Penunjang Pelayanan	Unit Kerja	1	1

Uraian Program/ Kegiatan/ Sub Kegiatan				Indikator Kinerja	Satuan	Target Kinerja	Realisasi Kinerja
5				6	7	8	9
			(RSUD AL IHSAN)				
2	PROGRAM PEMENUHAN UPAYA KESEHATAN PERORANGAN DAN UPAYA KESEHATAN MASYARAKAT						
				Persentase Ketersediaan Obat Essensial di Puskesmas	%	92%	95,34%
				Persentase Pelayanan Kesehatan Bagi Penduduk Terdampak Krisis Kesehatan Akibat Bencana Dan/Atau Berpotensi Bencana Provinsi Yang Mendapat Pelayanan Kesehatan	%	100%	100%
				Persentase Pelayanan Kesehatan Bagi Penduduk pada Kondisi Kejadian Luar Biasa Provinsi	%	100%	100%
				Persentase Persalinan di Fasilitas Pelayanan kesehatan	%	91%	86,62%

Program dan Kegiatan

Uraian Program/ Kegiatan/ Sub Kegiatan	Indikator Kinerja	Satuan	Target Kinerja	Realisasi Kinerja
5	6	7	8	9
	Persentase Kab/Kota yang memanfaatkan Dana BOK dalam meningkatkan akses dan mutu pelayanan kesehatan untuk upaya kesehatan promotif dan preventif	%	100%	100%
	Persentase Kabupaten/ Kota yang melaksanakan Surveilans Gizi	%	80,19%	100%
	Presentase Kabupaten/Kota yang penduduknya menggunakan air minum yang berkualitas	%	90%	90%
	Presentase Kabupaten/Kota yang Penduduknya menggunakan Sanitasi yang layak (Jamban Sehat)	%	90%	90,83%
	Persentase Kabupaten/Kota yang melaksanakan upaya Kesehatan Kerja dan Olahraga	%	65%	96%
	Persentase Kabupaten/Kota dengan minimal 50% puskesmas menyelenggarakan Kesehatan Tradisional	%	100%	100%

Uraian Program/ Kegiatan/ Sub Kegiatan	Indikator Kinerja	Satuan	Target Kinerja	Realisasi Kinerja
5	6	7	8	9
	Persentase Kab/Kota yang menerapkan upaya Pencegahan dan Pengendalian Penyakit Menular dan Penyakit Tidak Menular	%	83%	84,86%
	Persentase Penduduk yang mendapatkan jaminan kesehatan menuju Universal Health Coverage (UHC)	%	95%	90,36%
	Persentase Puskesmas di Kab/Kota sesuai standar	%	96%	99%
	Persentase Kab/Kota yang siap melaksanakan Pelayanan Layad Rawat dalam Upaya meningkatkan akses pelayanan terhadap masyarakat	%	100%	100%
	Persentasi Fasilitas Kesehatan Tingkat Pertama (FKTP) Terakreditasi	%	60%	45,50%

Program dan Kegiatan

Uraian Program/ Kegiatan/ Sub Kegiatan				Indikator Kinerja	Satuan	Target Kinerja	Realisasi Kinerja
5				6	7	8	9
				Persentase Kab/Kota memiliki fasilitas kesehatan lain yang terkareditasi	%	90%	85%
				Persentasi Rumah Sakit Terakreditasi	%	90%	84,96%
				Persentase Ketersediaan Data dan Informasi Program Kesehatan di Jawa Barat	%	100%	100%
				AvLOS (RSUD Pameungpeuk)	hari	9	4
				Persentase BOR Rumah Sakit (RSUD Pameungpeuk)	%	75	60,14%

Uraian Program/ Kegiatan/ Sub Kegiatan				Indikator Kinerja	Satuan	Target Kinerja	Realisasi Kinerja
5				6	7	8	9
				Index Kepuasan Masyarakat (RSUD Pameungpeuk)	Poin	85,22	83,21
				Index Kepuasan Masyarakat (RSKK)	Poin	82	83,5
				AvLOS (RSKK)	Hari	9	3,13
				Indeks Kepuasan Masyarakat (RSUD Jampang Kulon)	Index	78	87,03
				AvLOS (RS Jampang Kulon)	hari	9	3
				Persentase BOR Rumah Sakit (RSUD Jampang Kulon)	%	65	53,84
				Indeks Kepuasan Masyarakat (RS Jiwa)	Poin	80	90,85

Program dan Kegiatan

Uraian Program/ Kegiatan/ Sub Kegiatan				Indikator Kinerja	Satuan	Target Kinerja	Realisasi Kinerja
5				6	7	8	9
				AvLOS (RS Jiwa)	hari	21	15,5
				Indeks Kepuasan Masyarakat (RS Paru)	Poin	78	90,13
				AvLOS (RS Paru)	hari	21	3,92
				Indeks Kepuasan Masyarakat (RSUD Al Ihsan)	Poin	80	97,05
				AvLOS (RSUD Al Ihsan)	hari	9	3,06
				Indeks Kepuasan Masyarakat (Labkes)	Poin	82	92,4
				Indeks Kepuasan Masyarakat (Upelkes)	Poin	77,50	77,50
				Persentase Kualitas Hasil Pemeriksaan Pelayanan Laboratorium Kesehatan	%	90,00	93,75

Uraian Program/ Kegiatan/ Sub Kegiatan				Indikator Kinerja	Satuan	Target Kinerja	Realisasi Kinerja
5				6	7	8	9
				Persentase Penyediaan Fasilitas Sarana dan Prasarana Upaya Peningkatan Kualitas Pelatihan Bidang Kesehatan yang sudah dapat difungsikan	%	50,00	50,00
	1	Penyediaan Fasilitas Pelayanan, Sarana, Prasarana dan Alat Kesehatan untuk UKP Rujukan, UKM dan UKM Rujukan Tingkat Daerah Provinsi					
		1	Pembangunan Rumah Sakit Beserta Sarana dan Prasarana Pendukungnya	Jumlah gedung pelayanan rawat jiwa intensif (RJI) yang terbangun	Unit	1	0,9016

Program dan Kegiatan

Uraian Program/ Kegiatan/ Sub Kegiatan				Indikator Kinerja	Satuan	Target Kinerja	Realisasi Kinerja
5				6	7	8	9
			(UPTD RUMAH SAKIT JIWA PROVINSI JAWA BARAT)				
		2	Pengadaan Alat Kesehatan/Alat Penunjang Medik Fasilitas Layanan Kesehatan	Jumlah Alat Kesehatan/Alat Penunjang Medik Fasilitas Layanan Kesehatan yang Disediakan	Unit	178	166
			(UPTD RUMAH SAKIT UMUM DAERAH JAMPANG KULON SUKABUMI)				
		3	Pengadaan Alat Kesehatan/Alat Penunjang Medik Fasilitas Layanan Kesehatan	Jumlah Alat Kesehatan/Alat Penunjang Medik Fasilitas Layanan Kesehatan yang Disediakan	Unit	113	112
			(UPTD RUMAH SAKIT UMUM DAERAH KESEHATAN KERJA PROVINSI JAWA BARAT)				

Uraian Program/ Kegiatan/ Sub Kegiatan				Indikator Kinerja	Satuan	Target Kinerja	Realisasi Kinerja
5				6	7	8	9
		4	Pengadaan Alat Kesehatan/Alat Penunjang Medik Fasilitas Layanan Kesehatan	Jumlah Alat Kesehatan/Alat Penunjang Medik Fasilitas Layanan Kesehatan yang Disediakan	Unit	89	89
			(UPTD RUMAH SAKIT PARU PROVINSI JAWA BARAT)				
		5	Pengadaan Sarana di Fasilitas Layanan Kesehatan	Jumlah Sarana di Fasilitas Layanan Kesehatan yang Disediakan	Unit	4	4
			(UPTD RUMAH SAKIT UMUM DAERAH JAMPANG KULON SUKABUMI)				

Program dan Kegiatan

Uraian Program/ Kegiatan/ Sub Kegiatan				Indikator Kinerja	Satuan	Target Kinerja	Realisasi Kinerja
5				6	7	8	9
		6	Pengadaaaan Prasarana Fasilitas Layanan Kesehatan	Jumlah Prasarana Fasilitas Layanan Kesehatan yang Disediakan	Unit	148	145
			(RSUD AL IHSAN)				
		7	Pengadaan Bahan Habis Pakai Lainnya (Sprei, Handuk dan Habis Pakai Lainnya)	Jumlah Bahan Habis Pakai Lainnya (Sprei, Handuk dan Habis Pakai Lainnya) yang Disediakan	Paket	10	10
			(UPTD LABORATORIUM KESEHATAN)				
		8	Pengadaan Bahan Habis Pakai Lainnya (Sprei, Handuk dan Habis Pakai Lainnya)	Jumlah Bahan Habis Pakai Lainnya (Sprei, Handuk dan Habis Pakai Lainnya) yang Disediakan	Paket	2	2

Uraian Program/ Kegiatan/ Sub Kegiatan				Indikator Kinerja	Satuan	Target Kinerja	Realisasi Kinerja
5				6	7	8	9
			(UPTD RUMAH SAKIT UMUM DAERAH PAMEUNGPEUK GARUT)				
		9	Pengadaan Bahan Habis Pakai Lainnya (Sprei, Handuk dan Habis Pakai Lainnya)	Jumlah Bahan Habis Pakai Lainnya (Sprei, Handuk dan Habis Pakai Lainnya) yang Disediakan	Paket	5	5
			(RSUD AL IHSAN)				
		10	Pengadaan dan Pemeliharaan Alat-alat Kesehatan/Peralatan Laboratorium Kesehatan	Jumlah Alat-Alat Kesehatan/Peralatan Laboratorium Kesehatan yang Disediakan dan Dipelihara	Unit	215	200
			(UPTD LABORATORIUM KESEHATAN)				

Program dan Kegiatan

Uraian Program/ Kegiatan/ Sub Kegiatan				Indikator Kinerja	Satuan	Target Kinerja	Realisasi Kinerja
5				6	7	8	9
		11	Pengadaan Barang Penunjang Operasional Rumah Sakit	Jumlah Barang Penunjang Operasional Rumah Sakit yang Disediakan	Unit	1	1
			(UPTD RUMAH SAKIT UMUM DAERAH JAMPANG KULON SUKABUMI)				
		12	Pemeliharaan Alat Kesehatan/Alat Penunjang Medik Fasilitas Layanan Kesehatan	Jumlah Alat Kesehatan/Alat Penunjang Medik Fasilitas Layanan Kesehatan yang Terpelihara Sesuai Standar	Unit	437	437
			(UPTD RUMAH SAKIT UMUM DAERAH KESEHATAN KERJA PROVINSI JAWA BARAT)				
		13	Distribusi Alat Kesehatan, Obat, Vaksin, Makanan dan Minuman serta Fasilitas Kesehatan Lainnya	Jumlah Dokumen Distribusi Alat Kesehatan, Obat, Vaksin, Makanan dan Minuman serta Fasilitas Kesehatan Lainnya	Dokumen	1	1

Uraian Program/ Kegiatan/ Sub Kegiatan				Indikator Kinerja	Satuan	Target Kinerja	Realisasi Kinerja
5				6	7	8	9
			(Dinas Kesehatan)				
		14	Pengadaan Obat, Vaksin, Makanan dan Minuman serta Fasilitas Kesehatan Lainnya	Jumlah Obat, Vaksin, Makanan dan Minuman serta Fasilitas Kesehatan Lainnya yang Disediakan	Paket	1	1
			(Dinas Kesehatan)				
		15	Distribusi Bahan Medis Habis Pakai (BMHP) ke Kabupaten/Kota	Jumlah Bahan Medis Habis Pakai (BMHP) yang Didistribusikan ke Kabupaten/Kota	Paket	1	1
			(Dinas Kesehatan)				
		16	Pengembangan Rumah Sakit	Jumlah Rumah Sakit yang Ditingkatkan Sarana, Prasarana, Alat Kesehatan dan SDM agar Sesuai Standar Jenis Pelayanan Rumah Sakit Berdasarkan Kelas Rumah Sakit yang Memenuhi Rasio Tempat Tidur Terhadap Jumlah Penduduk Minimal 1:1000	Unit	2	2

Program dan Kegiatan

Uraian Program/ Kegiatan/ Sub Kegiatan				Indikator Kinerja	Satuan	Target Kinerja	Realisasi Kinerja
5				6	7	8	9
			(UPTD RUMAH SAKIT UMUM DAERAH JAMPANG KULON SUKABUMI)				
		17	Pengembangan Rumah Sakit	Jumlah Rumah Sakit yang Ditingkatkan Sarana, Prasarana, Alat Kesehatan dan SDM agar Sesuai Standar Jenis Pelayanan Rumah Sakit Berdasarkan Kelas Rumah Sakit yang Memenuhi Rasio Tempat Tidur Terhadap Jumlah Penduduk Minimal 1:1000	Unit	1	1
			(RSUD AL IHSAN)				
		18	Pengembangan Fasilitas Kesehatan Lainnya	Jumlah Fasilitas Kesehatan Lainnya yang Ditingkatkan Sarana, Prasarana, Alat Kesehatan dan SDM agar Sesuai Standar	Unit	1	1
			(UPTD PELATIHAN KESEHATAN)				
		19	Pengembangan Fasilitas Kesehatan Lainnya	Jumlah Fasilitas Kesehatan Lainnya yang Ditingkatkan Sarana, Prasarana, Alat Kesehatan dan SDM agar Sesuai Standar	Unit	1	1

Uraian Program/ Kegiatan/ Sub Kegiatan				Indikator Kinerja	Satuan	Target Kinerja	Realisasi Kinerja
5				6	7	8	9
			(UPTD LABORATORIUM KESEHATAN)				
	2		Penyediaan Layanan Kesehatan untuk UKP Rujukan, UKM dan UKM Rujukan Tingkat Daerah Provinsi				
		1	Pengelolaan Pelayanan Kesehatan bagi Penduduk Terdampak Krisis Kesehatan Akibat Bencana dan/atau Berpotensi Bencana	Jumlah Penduduk yang Mendapatkan Layanan Kesehatan yang Terdampak Krisis Kesehatan Akibat Bencana dan/Atau Berpotensi Bencana Provinsi Sesuai Standar	Orang	114816	114816
			(Dinas Kesehatan)				
		2	Pengelolaan Pelayanan Kesehatan bagi Penduduk pada Kondisi Kejadian Luar Biasa (KLB)	Jumlah Penduduk yang Mendapatkan Layanan Kesehatan pada Kondisi Kejadian Luar Biasa Provinsi yang Mendapatkan Pelayanan Kesehatan Sesuai Standar	Orang	509849	509849
			(Dinas Kesehatan)				

Program dan Kegiatan

Uraian Program/ Kegiatan/ Sub Kegiatan				Indikator Kinerja	Satuan	Target Kinerja	Realisasi Kinerja
5				6	7	8	9
		3	Pengelolaan Pelayanan Kesehatan Ibu dan Anak	Jumlah Dokumen Hasil Pengelolaan Pelayanan Kesehatan Ibu dan Anak	dokumen	6	6

Uraian Program/ Kegiatan/ Sub Kegiatan				Indikator Kinerja	Satuan	Target Kinerja	Realisasi Kinerja
5				6	7	8	9
			(Dinas Kesehatan)				
		4	Pengelolaan Pelayanan Kesehatan Usia Lanjut	Jumlah Dokumen Hasil Pengelolaan Pelayanan Kesehatan Usia Lanjut	dokumen	1	1
			(Dinas Kesehatan)				
		5	Pengelolaan Pelayanan Kesehatan Gizi Masyarakat	Jumlah Dokumen Hasil Pengelolaan Pelayanan Kesehatan Gizi Masyarakat	dokumen	8	8
			(Dinas Kesehatan)				
		6	Pengelolaan Pelayanan Kesehatan Kerja dan Olahraga	Jumlah Dokumen Hasil Pengelolaan Pelayanan Kesehatan Kerja dan Olahraga	Dokumen	6	6

Program dan Kegiatan

Uraian Program/ Kegiatan/ Sub Kegiatan				Indikator Kinerja	Satuan	Target Kinerja	Realisasi Kinerja
5				6	7	8	9
			(Dinas Kesehatan)				
		7	Pengelolaan Pelayanan Kesehatan Lingkungan	Jumlah Dokumen Hasil Pengelolaan Pelayanan Kesehatan Lingkungan	Dokumen	7	7
			(Dinas Kesehatan)				
		8	Pengelolaan Pelayanan Kesehatan Lingkungan	Jumlah Dokumen Hasil Pengelolaan Pelayanan Kesehatan Lingkungan	dokumen	2	2
			(UPTD RUMAH SAKIT UMUM DAERAH PAMEUNGPEUK GARUT)				
		9	Pengelolaan Pelayanan Kesehatan Lingkungan	Jumlah Dokumen Hasil Pengelolaan Pelayanan Kesehatan Lingkungan	dokumen	5	5
			(UPTD RUMAH SAKIT UMUM DAERAH KESEHATAN KERJA PROVINSI JAWA BARAT)				

Uraian Program/ Kegiatan/ Sub Kegiatan				Indikator Kinerja	Satuan	Target Kinerja	Realisasi Kinerja
5				6	7	8	9
		10	Pengelolaan Pelayanan Promosi Kesehatan	Jumlah Dokumen Hasil Pengelolaan Pelayanan Promosi Kesehatan	Dokumen	1	1
			(UPTD RUMAH SAKIT PARU PROVINSI JAWA BARAT)				
		11	Pengelolaan Pelayanan Kesehatan Tradisonal, Akupuntur, Asuhan Mandiri dan Tradisional Lainnya	Jumlah Dokumen Hasil Pengelolaan Pelayanan Kesehatan Tradisional, Akupuntur, Asuhan Mandiri dan Tradisional Lainnya	Dokumen	3	3
			(Dinas Kesehatan)				
		12	Pengelolaan Pelayanan Kesehatan Penyakit Menular dan Tidak Menular	Jumlah Dokumen Hasil Pengelolaan Pelayanan Kesehatan Penyakit Menular dan Tidak Menular	Dokumen	1	1

Program dan Kegiatan

Uraian Program/ Kegiatan/ Sub Kegiatan				Indikator Kinerja	Satuan	Target Kinerja	Realisasi Kinerja
5				6	7	8	9
			(Dinas Kesehatan)				
		13	Pengelolaan Pelayanan Kesehatan Haji	Jumlah Dokumen Hasil Pengelolaan Pelayanan Kesehatan Haji	Dokumen	5	5
			(Dinas Kesehatan)				
		14	Pengelolaan Pelayanan Kesehatan Orang dengan Masalah Kesehatan Jiwa (ODMK)	Jumlah Dokumen Hasil Pertemuan Monitoring dan Evaluasi Program Keswa dan Napza	Dokumen	1	1
			(Dinas Kesehatan)				
		15	Pengelolaan Pelayanan Kesehatan Khusus	Jumlah Dokumen Hasil Pengelolaan Pelayanan Kesehatan Khusus	dokumen	1	1
			(Dinas Kesehatan)				

Uraian Program/ Kegiatan/ Sub Kegiatan				Indikator Kinerja	Satuan	Target Kinerja	Realisasi Kinerja
5				6	7	8	9
		16	Pengelolaan Pelayanan Kesehatan Khusus	Jumlah Dokumen Hasil Pengelolaan Pelayanan Kesehatan Khusus	dokumen	3	3
			(UPTD RUMAH SAKIT UMUM DAERAH KESEHATAN KERJA PROVINSI JAWA BARAT)				
		17	Pengelolaan Jaminan Kesehatan Masyarakat	Jumlah Dokumen Hasil Pengelolaan Jaminan Kesehatan Masyarakat	dokumen	12	12

Program dan Kegiatan

Uraian Program/ Kegiatan/ Sub Kegiatan				Indikator Kinerja	Satuan	Target Kinerja	Realisasi Kinerja
5				6	7	8	9
			(Dinas Kesehatan)				

Uraian Program/ Kegiatan/ Sub Kegiatan				Indikator Kinerja	Satuan	Target Kinerja	Realisasi Kinerja
5				6	7	8	9
		18	Pengelolaan Jaminan Kesehatan Masyarakat	Jumlah Dokumen Hasil Pengelolaan Jaminan Kesehatan Masyarakat	dokumen	12	8

Program dan Kegiatan

Uraian Program/ Kegiatan/ Sub Kegiatan				Indikator Kinerja	Satuan	Target Kinerja	Realisasi Kinerja
5				6	7	8	9
			(UPTD RUMAH SAKIT UMUM DAERAH PAMEUNGPEUK GARUT)				
		19	Pengelolaan Jaminan Kesehatan Masyarakat	Jumlah Dokumen Hasil Pengelolaan Jaminan Kesehatan Masyarakat	Dokumen	420	256

Uraian Program/ Kegiatan/ Sub Kegiatan				Indikator Kinerja	Satuan	Target Kinerja	Realisasi Kinerja
5				6	7	8	9
			(UPTD RUMAH SAKIT UMUM DAERAH JAMPANG KULON SUKABUMI)				

Program dan Kegiatan

Uraian Program/ Kegiatan/ Sub Kegiatan				Indikator Kinerja	Satuan	Target Kinerja	Realisasi Kinerja
5				6	7	8	9
		20	Pengelolaan Jaminan Kesehatan Masyarakat	Jumlah Dokumen Hasil Pengelolaan Jaminan Kesehatan Masyarakat	dokumen	1	1

Uraian Program/ Kegiatan/ Sub Kegiatan				Indikator Kinerja	Satuan	Target Kinerja	Realisasi Kinerja
5				6	7	8	9
			(UPTD RUMAH SAKIT UMUM DAERAH KESEHATAN KERJA PROVINSI JAWA BARAT)				
		21	Pengelolaan Jaminan Kesehatan Masyarakat	Jumlah Dokumen Hasil Pengelolaan Jaminan Kesehatan Masyarakat	Dokumen	12	10

Program dan Kegiatan

Uraian Program/ Kegiatan/ Sub Kegiatan				Indikator Kinerja	Satuan	Target Kinerja	Realisasi Kinerja
5				6	7	8	9
			(UPTD RUMAH SAKIT PARU PROVINSI JAWA BARAT)				

Uraian Program/ Kegiatan/ Sub Kegiatan				Indikator Kinerja	Satuan	Target Kinerja	Realisasi Kinerja
5				6	7	8	9
		22	Pengelolaan Jaminan Kesehatan Masyarakat	Jumlah Dokumen Hasil Pengelolaan Jaminan Kesehatan Masyarakat	Dokumen	12	12

Program dan Kegiatan

Uraian Program/ Kegiatan/ Sub Kegiatan				Indikator Kinerja	Satuan	Target Kinerja	Realisasi Kinerja
5				6	7	8	9
			(UPTD RUMAH SAKIT JIWA PROVINSI JAWA BARAT)				
		23	Pengelolaan Jaminan Kesehatan Masyarakat	Jumlah Dokumen Hasil Pengelolaan Jaminan Kesehatan Masyarakat	Dokumen	12	12

Uraian Program/ Kegiatan/ Sub Kegiatan				Indikator Kinerja	Satuan	Target Kinerja	Realisasi Kinerja
5				6	7	8	9
			(RSUD AL IHSAN)				

Program dan Kegiatan

Uraian Program/ Kegiatan/ Sub Kegiatan				Indikator Kinerja	Satuan	Target Kinerja	Realisasi Kinerja
5				6	7	8	9
		24	Pembinaan Pelaksanaan Upaya Pelayanan Kesehatan	Jumlah Dokumen Hasil Pembinaan Pelaksanaan Upaya Pelayanan Kesehatan	Dokumen	4	4
			(Dinas Kesehatan)				
		25	Operasional Pelayanan Rumah Sakit	Jumlah Dokumen Operasional Pelayanan Rumah Sakit	dokumen	18	18
			(UPTD RUMAH SAKIT UMUM DAERAH KESEHATAN KERJA PROVINSI JAWA BARAT)				

Uraian Program/ Kegiatan/ Sub Kegiatan				Indikator Kinerja	Satuan	Target Kinerja	Realisasi Kinerja
5				6	7	8	9
		26	Penyediaan dan Pengelolaan Sistem Penanganan Gawat Darurat Terpadu (SPGDT)	Jumlah Public Safety Center (PSC 119) Tersedia, Terkelola dan Terintegrasi dengan Rumah Sakit dalam Satu Sistem Penanganan Gawat Darurat Terpadu (SPGDT)	Unit	35	35
			(Dinas Kesehatan)				
		27	Pengelolaan Rujukan dan Rujuk Balik	Jumlah Dokumen Hasil Pengelolaan Pelayanan Promosi Kesehatan	Dokumen	1	1
			(UPTD RUMAH SAKIT PARU PROVINSI JAWA BARAT)				
		28	Pendampingan Fasilitas Pelayanan Kesehatan	Jumlah Dokumen Pendampingan Fasilitas Pelayanan Kesehatan	dokumen	6	6
			(Dinas Kesehatan)				
		29	Pengelolaan Penelitian Kesehatan	Jumlah kajian penelitian kebutuhan Rs Infeksi di Jawa Barat	dokumen	1	0
			(Dinas Kesehatan)				

Program dan Kegiatan

Uraian Program/ Kegiatan/ Sub Kegiatan				Indikator Kinerja	Satuan	Target Kinerja	Realisasi Kinerja
5				6	7	8	9
	3		Penyelenggaraan Sistem Informasi Kesehatan secara Terintegrasi				
		1	Pengelolaan Data dan Informasi Kesehatan	Jumlah Dokumen Hasil Pengelolaan Data dan Informasi Kesehatan	dokumen	3	3
			(Dinas Kesehatan)				
		2	Pengelolaan Sistem Informasi Kesehatan	Jumlah Dokumen Hasil Pengelolaan Sistem Informasi Kesehatan	dokumen	6	6
			(UPTD RUMAH SAKIT UMUM DAERAH KESEHATAN KERJA PROVINSI JAWA BARAT)				
		3	Pengadaan Alat/Perangkat Sistem Informasi Kesehatan dan Jaringan Internet	Jumlah Alat/Perangkat Sistem Informasi Kesehatan dan Jaringan Internet yang Tersedia	Unit	1	1
			(UPTD RUMAH SAKIT JIWA PROVINSI JAWA BARAT)				

Uraian Program/ Kegiatan/ Sub Kegiatan				Indikator Kinerja	Satuan	Target Kinerja	Realisasi Kinerja
5				6	7	8	9
	4		Penerbitan Izin Rumah Sakit Kelas B dan Fasilitas Pelayanan Kesehatan Tingkat Daerah Provinsi				
		1	Pengendalian dan Pengawasan serta Tindak Lanjut Perizinan Rumah Sakit Kelas B dan Fasilitas Pelayanan Kesehatan	Jumlah Rumah Sakit Kelas B dan Fasilitas Pelayanan Kesehatan yang Dikendalikan, Diawasi dan Ditindaklanjuti Perizinannya	Unit	50	50
			(Dinas Kesehatan)				
		2	Peningkatan Tata Kelola Rumah Sakit	Jumlah Rumah Sakit rujukan kab/kota dan provinsi yang dibina dalam tatakelola RS sesuai standar	RS	390	390
			(Dinas Kesehatan)				
		3	Peningkatan Mutu Pelayanan Fasilitas Kesehatan	Jumlah Fasilitas Kesehatan yang Dilakukan Pengukuran Indikator Nasional Mutu (INM) Pelayanan Kesehatan	Unit	1051	1051
			(Dinas Kesehatan)				

Program dan Kegiatan

Uraian Program/ Kegiatan/ Sub Kegiatan				Indikator Kinerja	Satuan	Target Kinerja	Realisasi Kinerja
5				6	7	8	9
		4	Peningkatan Mutu Pelayanan Fasilitas Kesehatan	Jumlah Fasilitas Kesehatan yang Dilakukan Pengukuran Indikator Nasional Mutu (INM) Pelayanan Kesehatan	Unit	1	1
			(UPTD LABORATORIUM KESEHATAN)				
		5	Peningkatan Mutu Pelayanan Fasilitas Kesehatan	Jumlah Fasilitas Kesehatan yang Dilakukan Pengukuran Indikator Nasional Mutu (INM) Pelayanan Kesehatan	Unit	1	1
			(UPTD RUMAH SAKIT PARU PROVINSI JAWA BARAT)				
3	PROGRAM PENINGKATAN KAPASITAS SUMBER DAYA MANUSIA KESEHATAN						
				Persentase SDM Kesehatan yang Mendapatkan Pelatihan Strategis (RSKK)	%	50	53,85
				Persentase SDM Kesehatan yang Mendapatkan Pelatihan Strategis (Jampangkulon)	%	75	75

Uraian Program/ Kegiatan/ Sub Kegiatan				Indikator Kinerja	Satuan	Target Kinerja	Realisasi Kinerja
5				6	7	8	9
				Persentase SDM Kesehatan yang Mendapatkan Pelatihan Strategis (Pameungpeuk)	%	85,71	85,71
				Persentase SDM Kesehatan yang Mendapatkan Pelatihan Strategis (Labkes)	%	75	65
				Persentase SDM Kesehatan yang Mendapatkan Pelatihan Strategis (RS Jiwa)	%	60	74
				Persentase SDM Kesehatan yang Mendapatkan Pelatihan Strategis (Upelkes)	%	100	98,57
				Persentase Fasilitas Pelayanan Kesehatan Milik Pemerintah Daerah Terisi Tenaga Kesehatan (RS Paru)	%	80	100
				Persentase Fasilitas Pelayanan Kesehatan Milik Pemerintah Daerah Terisi Tenaga Kesehatan (Dinkes)	%	59	100
	1	Perencanaan Kebutuhan Sumber Daya Manusia Kesehatan untuk UKM dan UKP Provinsi					
		1	Pemenuhan Kebutuhan Sumber Daya Manusia Kesehatan	Jumlah Sumber Daya Manusia Kesehatan yang Memenuhi Standar di Fasilitas Pelayanan Kesehatan (Fasyankes)	orang	274	274

Program dan Kegiatan

Uraian Program/ Kegiatan/ Sub Kegiatan				Indikator Kinerja	Satuan	Target Kinerja	Realisasi Kinerja
5				6	7	8	9
			(UPTD RUMAH SAKIT UMUM DAERAH PAMEUNGPEUK GARUT)				
		2	Pemenuhan Kebutuhan Sumber Daya Manusia Kesehatan	Jumlah Sumber Daya Manusia Kesehatan yang Memenuhi Standar di Fasilitas Pelayanan Kesehatan (Fasyankes)	Orang	490	490
			(UPTD RUMAH SAKIT UMUM DAERAH JAMPANG KULON SUKABUMI)				
		3	Pemenuhan Kebutuhan Sumber Daya Manusia Kesehatan	Jumlah Sumber Daya Manusia Kesehatan yang Memenuhi Standar di Fasilitas Pelayanan Kesehatan (Fasyankes)	Orang	155	147
			(UPTD RUMAH SAKIT UMUM DAERAH KESEHATAN KERJA PROVINSI JAWA BARAT)				
		4	Pemenuhan Kebutuhan Sumber Daya Manusia Kesehatan	Jumlah Sumber Daya Manusia Kesehatan yang Memenuhi Standar di Fasilitas Pelayanan Kesehatan (Fasyankes)	Orang	109	106
			(UPTD RUMAH SAKIT PARU PROVINSI JAWA BARAT)				

Uraian Program/ Kegiatan/ Sub Kegiatan				Indikator Kinerja	Satuan	Target Kinerja	Realisasi Kinerja
5				6	7	8	9
		5	Pemenuhan Kebutuhan Sumber Daya Manusia Kesehatan	Jumlah Sumber Daya Manusia Kesehatan yang Memenuhi Standar di Fasilitas Pelayanan Kesehatan (Fasyankes)	orang	8	8
			(UPTD RUMAH SAKIT JIWA PROVINSI JAWA BARAT)				
		6	Pemenuhan Kebutuhan Sumber Daya Manusia Kesehatan	Jumlah Sumber Daya Manusia Kesehatan yang Memenuhi Standar di Fasilitas Pelayanan Kesehatan (Fasyankes)	orang	3048	3048
			(RSUD AL IHSAN)				
		7	Distribusi dan Pemerataan Sumber Daya Manusia Kesehatan	Jumlah Sumber Daya Manusia Kesehatan yang Terdistribusi	Orang	850	850

Program dan Kegiatan

Uraian Program/ Kegiatan/ Sub Kegiatan				Indikator Kinerja	Satuan	Target Kinerja	Realisasi Kinerja
5				6	7	8	9
			(Dinas Kesehatan)				
	2	Pengembangan Mutu dan Peningkatan Kompetensi Teknis Sumber Daya Manusia Kesehatan Tingkat Daerah Provinsi					
		1	Peningkatan Kompetensi dan Kualifikasi Sumber Daya Manusia Kesehatan	Jumlah Sumber Daya Manusia Kesehatan Kompetensi dan Kualifikasi Meningkat	Orang	210	207

Uraian Program/ Kegiatan/ Sub Kegiatan				Indikator Kinerja	Satuan	Target Kinerja	Realisasi Kinerja
5				6	7	8	9
			(UPTD PELATIHAN KESEHATAN)				
		2	Peningkatan Kompetensi dan Kualifikasi Sumber Daya Manusia Kesehatan	Jumlah Sumber Daya Manusia Kesehatan Kompetensi dan Kualifikasi Meningkat	orang	62	62
			(UPTD RUMAH SAKIT UMUM DAERAH JAMPANG KULON SUKABUMI)				
		3	Peningkatan Kompetensi dan Kualifikasi Sumber Daya Manusia Kesehatan	Jumlah Sumber Daya Manusia Kesehatan Kompetensi dan Kualifikasi Meningkat	orang	78	56
			(UPTD RUMAH SAKIT UMUM DAERAH KESEHATAN KERJA PROVINSI JAWA BARAT)				
		4	Peningkatan Kompetensi dan Kualifikasi Sumber Daya Manusia Kesehatan	Jumlah sumber daya manusia kesehatan yang kompetensi dan kualifiaksi meningkat	orang	598	441
			(UPTD RUMAH SAKIT JIWA PROVINSI JAWA BARAT)				
		5	Pembinaan dan Pengawasan Sumber Daya Manusia Kesehatan	Jumlah Dokumen Hasil Pembinaan dan Pengawasan Sumber Daya Manusia Kesehatan	dokumen	1	1
			(Dinas Kesehatan)				

Program dan Kegiatan

Uraian Program/ Kegiatan/ Sub Kegiatan				Indikator Kinerja	Satuan	Target Kinerja	Realisasi Kinerja
5				6	7	8	9
		6	Pembinaan dan Pengawasan Sumber Daya Manusia Kesehatan	Jumlah Dokumen Hasil Pembinaan dan Pengawasan Sumber Daya Manusia Kesehatan	dokumen	12	12
			(UPTD RUMAH SAKIT JIWA PROVINSI JAWA BARAT)				
4	PROGRAM SEDIAAN FARMASI, ALAT KESEHATAN DAN MAKANAN MINUMAN						
				Persentase Pertimbangan Teknis Sarana Pedagang Besar Farmasi (PBF) Cabang, Sarana Cabang Penyalur Alat Kesehatan (PAK) dan Sarana Usaha Kecil Obat Tradisional (UKOT) Seksi Farmasi Kosalkes Mamin	Persen	88	90,97
	1	Penerbitan Pengakuan Pedagang Besar Farmasi (PBF) Cabang dan Cabang Penyalur Alat Kesehatan (PAK)		Jumlah Pertimbangan Teknis Sarana Pedagang Besar Farmasi (PBF) Cabang dan Sarana Cabang Penyalur Alat Kesehatan (PAK)	Sarana	90	90

Uraian Program/ Kegiatan/ Sub Kegiatan				Indikator Kinerja	Satuan	Target Kinerja	Realisasi Kinerja
5				6	7	8	9
		1	Pengendalian dan Pengawasan serta Tindak Lanjut Penerbitan Pengakuan PBF Cabang dan Cabang PAK	Jumlah Data Perizinan Pengakuan PBF Cabang yang Memenuhi Ketentuan Perizinan Berusaha dan Cabang PAK Berbasis Elektronik	Dokumen	1	1
			(Dinas Kesehatan)	Jumlah Dokumen Hasil Konsolidasi terkait Perizinan Sarana Produksi dan Distribusi Kefarmasian dan Alat Kesehatan dengan DPMPTSP	Dokumen	1	1
				Jumlah Sarana Pedagang Besar Farmasi dan Pedagang Besar Farmasi Cabang yang dilakukan Pemeriksaan	Sarana	35	32
				Jumlah Sarana Penyalur Alat Kesehatan dan Cabang Penyalur Alat Kesehatan yang telah dilakukan Pemeriksaan	Sarana	60	43
	2	Penerbitan Izin Usaha Kecil Obat Tradisional (UKOT)		Jumlah Dokumen Pertimbangan Teknis Sarana Izin Usaha Kecil Obat Tradisional	Dokumen	1	1
		1	Pengendalian dan Pengawasan serta Tindak Lanjut Penerbitan Izin Usaha Kecil Obat Tradisional	Jumlah Dokumen Hasil Rapat Koordinasi terkait Sertifikasi Ijin Produksi Usaha Kecil Obat Tradisional	Dokumen	1	1

Program dan Kegiatan

Uraian Program/ Kegiatan/ Sub Kegiatan				Indikator Kinerja	Satuan	Target Kinerja	Realisasi Kinerja
5				6	7	8	9
			(Dinas Kesehatan)	Jumlah Pelaku Usaha yang telah tersosialisasi Terkait Perizinan Terintegrasi Secara Elektronik untuk Pelaku Usaha Kecil Obat Tradisional (UKOT)	Orang	25	30
				Jumlah Sarana Usaha Kecil Obat Tradisional yang dilakukan Pembinaan dan Pemeriksaan	Sarana	21	21
				Jumlah Usaha Kecil Obat Tradisional yangh Dikendalikan dan Diawasi dalam rangka Penerbitan dan Tindaklanjut penerbitan Izin Usaha Kecil Obat Tradisional	Sarana	21	21
5	PROGRAM PEMBERDAYAAN MASYARAKAT BIDANG KESEHATAN						
				Persentase Kab/Kota yang Menerapkan Kebijakan Germas	Persen	92,6	96,3

Uraian Program/ Kegiatan/ Sub Kegiatan				Indikator Kinerja	Satuan	Target Kinerja	Realisasi Kinerja
5				6	7	8	9
				Persentase Kab/Kota yang membangun kemitraan dan kerjasama dengan RS Paru untuk jejaring ekternal TB melalui kegiatan Layad Paru	Persen	80	75
	1	Advokasi, Pemberdayaan, Kemitraan, Peningkatan Peran Serta Masyarakat dan Lintas Sektor Tingkat Daerah Provinsi		Jumlah Kab/Kota yang dilakukan Pembinaan Mengenai Upaya Advokasi Kesehatan, Pemberdayaan, Penggalangan Kemitraan, Peran Serta Masyarakat dan Lintas Sektor Kab/Kota Provinsi Termasuk UKBM Bidang Kesehatan	Kab/Kota	27	27
		1	Peningkatan Upaya Advokasi Kesehatan, Pemberdayaan, Penggalangan Kemitraan, Peran Serta Masyarakat dan Lintas Sektor Tingkat Daerah Provinsi	Terselenggaranya Upaya Advokasi Kesehatan, Pemberdayaan, Penggalangan Kemitraan, Peran Serta Masyarakat dan Lintas Sektor Tingkat Daerah Provinsi	Dokumen	1	1

Program dan Kegiatan

Uraian Program/ Kegiatan/ Sub Kegiatan				Indikator Kinerja	Satuan	Target Kinerja	Realisasi Kinerja
5				6	7	8	9
			(Dinas Kesehatan)				
		2	Peningkatan Upaya Advokasi Kesehatan, Pemberdayaan, Penggalangan Kemitraan, Peran Serta Masyarakat dan Lintas Sektor Tingkat Daerah Provinsi	Jumlah Dokumen Hasil Advokasi Kesehatan, Pemberdayaan, Penggalangan Kemitraan, Peran Serta Masyarakat dan Lintas Sektor Tingkat Daerah Provinsi	Dokumen	5	5
			(UPTD RUMAH SAKIT PARU PROVINSI JAWA BARAT)				

Uraian Program/ Kegiatan/ Sub Kegiatan			Indikator Kinerja	Satuan	Target Kinerja	Realisasi Kinerja
5			6	7	8	9
	2	Pelaksanaan Komunikasi Informasi dan Edukasi (KIE) Perilaku Hidup Bersih dan Sehat dalam rangka Promotif Preventif Tingkat Daerah Provinsi	Jumlah Kab/Kota yang dilakukan Pembinaan Mengenai Komunikasi, Informasi dan edukasi (KIE), Perilaku Hidup Bersih dan Sehat (PHBS) dan kampanye Kesehatan di Berbagai Media	Kab/Kota	27	27

Keterangan:

1. **Kolom 1 : Penomoran sesuai dengan program dan kegiatan yang disusun secara sistematis sesuai kode rekening. Terdiri dari 2 Subkolom, Subkolom 1 untuk penomoran program dan Subkolom 2 untuk penomoran kegiatan;**
2. **Kolom 2: Diisi dengan urusan pemerintahan yang diselenggarakan oleh Perangkat Daerah;**
3. **Kolom 3: Diisi dengan nama Perangkat Daerah/Biro;**
4. **Kolom 4: Diisi dengan Peraturan yang melandasi penyelenggaraan program dan kegiatan tersebut;**
5. **Kolom 5: Diisi dengan program dan kegiatan yang dilaksanakan Perangkat Daerah pada Tahun Anggaran 2022. Diisi secara sistematis dimulai dengan nomenklatur program dilanjutkan dengan nomenklatur setiap kegiatan yang termasuk dalam program tersebut dan seterusnya;**
6. **Kolom 6: Indikator kinerja diisi dengan Indikator Kinerja Program/*Outcome* dan Indikator Kinerja Kegiatan/*Output* sesuai dengan RPJMD Provinsi Jawa Barat Tahun 2018-2023 dan Perubahan RKPD Tahun 2022;**
7. **Kolom 7: Diisi satuan indikator kinerja;**
8. **Kolom 8: Diisi dengan target kinerja sesuai dengan Perubahan RKPD Tahun 2022;**
9. **Kolom 9: Diisi dengan capaian/realisasi indikator kinerja;**
10. **Kolom 10: Diisi dengan alokasi anggaran program dan kegiatan sesuai Perubahan APBD Tahun Anggaran 2022;**
11. **Kolom 11: Diisi dengan realisasi SPJ setiap program dan kegiatan;**
12. **Kolom 12: Diisi dengan permasalahan yang terjadi dari pelaksanaan program dan kegiatan. Agar menghindari penjelasan permasalahan yang berkaitan dengan kurangnya alokasi anggaran;**
13. **Kolom 13: Diisi dengan upaya-upaya yang dilakukan untuk menyelesaikan permasalahan;**
14. **Kolom 14: Diisi dengan penjelasan yang menunjukan apabila program dan kegiatan tersebut merupakan program dan kegiatan yang ditujukan untuk menjawab Rekomendasi DPRD atas LKPJ Gubernur Jawa Barat Tahun Anggaran 2019; dan**
15. **Dalam hal isian Kolom 2 s.d Kolom 4 sama, maka pada baris selanjutnya tidak perlu diisi lagi**

10. Prestasi

Dinkes Jabar berhasil menurunkan prevalensi stunting 20,2%, tercapainya Rumah Sakit milik Pemprov Jabar yang terakreditasi paripurna, Indeks Kepuasan Masyarakat sebesar 88,65%, nilai SAKIP sebesar 86,90. Berhasil meraih 48 penghargaan. 8 di antaranya berkategori internasional, 29 kategori nasional, 4 kategori tingkat provinsi dan 6 kategori individu nasional

Penghargaan yang Diraih Dinas Kesehatan Tahun 2022

No	Nama Penghargaan	Pemberi Pengharga	PD/Biro Penerima Pengharga	Tempat dan Tanggal Penerimaan	Dokumentasi (Foto Piagam dan Piala/Foto Saat
1	2	3	4	5	6
1	UPTD Pelatihan Kesehatan (Upelkes) Jawa Barat meraih sertifikasi International Organization for Standardization (ISO) 9001-2015	PT. ENHAI MANDIRI	Dinas Kesehatan Provinsi Jawa Barat	25 Mei 2022	

Prestasi

No	Nama Penghargaan	Pemberi Pengharga	PD/Biro Penerima Pengharga	Tempat dan Tanggal Penerimaan	Dokumentasi (Foto Piagam dan Piala/Foto Saat
1	2	3	4	5	6
2	Penghargaan dan Kerjasama NLR Penanganan KUSTA di Provinsi Jawa Barat	NLR Indonesia	Dinas Kesehatan Provinsi Jawa Barat	7 Oktober 2022	

No	Nama Penghargaan	Pemberi Pengharga	PD/Biro Penerima Pengharga	Tempat dan Tanggal Penerimaan	Dokumentasi (Foto Piagam dan Piala/Foto Saat
1	2	3	4	5	6
3	Penghargaan dari UNICEF dalam mendukung pelaksanaan bulan imunisasi anak (BIAN)	UNICEF	Dinas Kesehatan Provinsi Jawa Barat	25 November 2022	
4	Penghargaan dari GGHH Awards Commitment to a GGHH Sustainability Goal (RS Jiwa)	GGHH Awards	Dinas Kesehatan Provinsi Jawa Barat	21 Desember 2022	

Prestasi

No	Nama Penghargaan	Pemberi Pengharga	PD/Biro Penerima Pengharga	Tempat dan Tanggal Penerimaan	Dokumentasi (Foto Piagam dan Piala/Foto Saat
1	2	3	4	5	6
5	Penghargaan GGHH Awards Commitmen to monitoring carbon footprint of hospital/facility operations (RS Jiwa)	GGHH Awards	Dinas Kesehatan Provinsi Jawa Barat	21 Desember 2022	
6	Penghargaan GGHH Award 5-Goal and Achievement Awards (RS Jiwa)	GGHH Awards	Dinas Kesehatan Provinsi Jawa Barat	21 Desember 2022	

No	Nama Penghargaan	Pemberi Pengharga	PD/Biro Penerima Pengharga	Tempat dan Tanggal Penerimaan	Dokumentasi (Foto Piagam dan Piala/Foto Saat
1	2	3	4	5	6
7	Penghargaan dari KAN Sebagai Kompetensi Laboratorium Penguji dan Laboratorium Kalibrasi ISO/IEC 17025:2017	KAN	Dinas Kesehatan Provinsi Jawa Barat	16 Maret 2022	

Prestasi

No	Nama Penghargaan	Pemberi Pengharga	PD/Biro Penerima Pengharga	Tempat dan Tanggal Penerimaan	Dokumentasi (Foto Piagam dan Piala/Foto Saat
1	2	3	4	5	6
8	Penghargaan dari KAN sebagai Persyaratan Umum untuk Kompetensi Penyelenggara Uji Profiensi ISO/IEC 17043:2010	KAN	Dinas Kesehatan Provinsi Jawa Barat	22 Mei 2022	
9	Peringkat Pertama Laporan Keuangan TA 2021 Terbaik Tingkat UAKPA Lingkup Kantor Pelayanan Perbernaharaan Negara Bandung I Kategori Pagu Kecil	Kementerian Keuangan	Dinas Kesehatan Provinsi Jawa Barat	31 Maret 2022	

No	Nama Penghargaan	Pemberi Pengharga	PD/Biro Penerima Pengharga	Tempat dan Tanggal Penerimaan	Dokumentasi (Foto Piagam dan Piala/Foto Saat
1	2	3	4	5	6
10	Peringkat Ketiga Laporan Keuangan TA 2021 Terbaik UAKPA Lingkup Kantor Pelayanan Perbendaharaan Negara Bandung I Kategori Pagu Kecil	Kementerian Keuangan	Dinas Kesehatan Provinsi Jawa Barat	31 Maret 2022	
11	Terbaik pertama dengan Rencana Kebutuhan Obat pelaporan Terbaik Tingkat Nasional Kementerian Kesehatan RI Dirjen Kefarmasian Alat Kesehatan	Kementian Kesehatan	Dinas Kesehatan Provinsi Jawa Barat	4 April 2022	

Prestasi

No	Nama Penghargaan	Pemberi Pengharga	PD/Biro Penerima Pengharga	Tempat dan Tanggal Penerimaan	Dokumentasi (Foto Piagam dan Piala/Foto Saat
1	2	3	4	5	6
12	Penyampaian Laporan Terbaik untuk Klaster Aktivitas Fisik dalam Kegiatan Evaluasi dan Refleksi Pelaksaanaan Gerakan Masyarakat Hidup Sehat (GERMAS) di	Kemendagri	Dinas Kesehatan Provinsi Jawa Barat	28 Juli 2022	
13	Penghargaan atas partisipasi dalam pemecahan Rekor Muri Gerakan Nasional Aksi Bergizi secara serentak dalam upaya dan percepatan penurunan stunting.	Kementerian Kesehatan	Dinas Kesehatan Provinsi Jawa Barat	26 Oktober 2022	

No	Nama Penghargaan	Pemberi Pengharga	PD/Biro Penerima Pengharga	Tempat dan Tanggal Penerimaan	Dokumentasi (Foto Piagam dan Piala/Foto Saat
1	2	3	4	5	6
14	Penghargaan untuk kategori Dinas Kesehatan yang berperan paling aktif mendorong sertifikasi CDAKB Cabang Distributor Alkes Dinas Kesehatan Provinsi Jawa Barat pada Acara Hari Kesehatan Nasional	Kementerian Kesehatan	Dinas Kesehatan Provinsi Jawa Barat	03 November 2022	
15	Penghargaan Kementerian Republik Indonesia kepada Gubernur Jawa Barat sebagai Provinsi jumlah sekolah terbanyak yang mengikuti Gerakan Nasional Aksi Bergizi dalam upaya pencegahan Stunting.	Kementerian Kesehatan	Dinas Kesehatan Provinsi Jawa Barat	05 November 2022	

Prestasi

No	Nama Penghargaan	Pemberi Pengharga	PD/Biro Penerima Pengharga	Tempat dan Tanggal Penerimaan	Dokumentasi (Foto Piagam dan Piala/Foto Saat
1	2	3	4	5	6
16	Penghargaan Rumah Sakit yang telah memenuhi Persyaratan Kesehatan Lingkungan dengan Predikat "BAIK" dari Kementrian Kesehatan Republik Indonesia (RS Jiwa)	Kementerian Kesehatan	Dinas Kesehatan Provinsi Jawa Barat	09 November 2022	
17	Penghargaan Uji Provisiensi Pemantapan Mutu Eksternal PCR Covid -19 tahun 2022	Kementerian Kesehatan	Dinas Kesehatan Provinsi Jawa Barat	11 November 2022	

No	Nama Penghargaan	Pemberi Pengharga	PD/Biro Penerima Pengharga	Tempat dan Tanggal Penerimaan	Dokumentasi (Foto Piagam dan Piala/Foto Saat
1	2	3	4	5	6
18	Dinas Kesehatan Provinsi Jabar mendapatkan Penghargaan sebagai Pembina K3 Perkantoran dari Kementrian Kesehatan Republik Indonesia	Kementerian Kesehatan	Dinas Kesehatan Provinsi Jawa Barat	12 November 2022	
19	Penghargaan Apresiasi sebagai Pembina Perusahaan di Jabar yang melaksanakan Program GP2SP KementerianKesehatan Republik Indonesia	Kementerian Kesehatan	Dinas Kesehatan Provinsi Jawa Barat	12 November 2022	

Prestasi

No	Nama Penghargaan	Pemberi Pengharga	PD/Biro Penerima Pengharga	Tempat dan Tanggal Penerimaan	Dokumentasi (Foto Piagam dan Piala/Foto Saat
1	2	3	4	5	6
20	Penghargaan dari ITB Mitra Layanan Psikiatri, PFA, Hotline Darurat 24H dan Rawat Inap	Institute Teknologi Bandung (ITB)	Dinas Kesehatan Provinsi Jawa Barat	16 Desember 2022	
21	Penghargaan Institusi Penyelenggara Pelatihan Tenaga Kesehatan Teregistrasi Kategori Pemerintah Daerah UPELKES	Kementerian Kesehatan	Dinas Kesehatan Provinsi Jawa Barat	28 November 2022	

No	Nama Penghargaan	Pemberi Pengharga	PD/Biro Penerima Pengharga	Tempat dan Tanggal Penerimaan	Dokumentasi (Foto Piagam dan Piala/Foto Saat
1	2	3	4	5	6
22	Penghargaan Rumah Sakit yang telah memenuhi Persyaratan Kesehatan Lingkungan dengan Predikat "BAIK" dari Kementrian Kesehatan Republik Indonesia (RSUD Al Ihsan)	Kementerian Kesehatan	Dinas Kesehatan Provinsi Jawa Barat		
23	Penghargaan Lembaga Pelatihan dengan Inovasi Terbaik oleh Asosiasi Bapelkes Indonesia (ABI). UPELKES	Asosiasi Bapelkes Indonesia (ABI)	Dinas Kesehatan Provinsi Jawa Barat	24 Agustus 2022	

Prestasi

No	Nama Penghargaan	Pemberi Pengharga	PD/Biro Penerima Pengharga	Tempat dan Tanggal Penerimaan	Dokumentasi (Foto Piagam dan Piala/Foto Saat
1	2	3	4	5	6
24	Penghargaan Muri atas Pengecekan Kadar Gula Darah dan Faktor Resiko PTM Secara Seri Terbanyak Dalam 3 Hari.	MURI	Dinas Kesehatan Provinsi Jawa Barat	12 November 2022	
25	Jumlah peserta minum TTD serentak menjadikan Gemaz sebagai acara gebyar TTD terbesar di Indonesia dan tercatat di Museum Rekor Dunia Indonesia (MURI)	MURI	Dinas Kesehatan Provinsi Jawa Barat	11 Agustus 2022	

No	Nama Penghargaan	Pemberi Pengharga	PD/Biro Penerima Pengharga	Tempat dan Tanggal Penerimaan	Dokumentasi (Foto Piagam dan Piala/Foto Saat
1	2	3	4	5	6
26	INEWS Awards Synergetic Steakholder Partnership di bidang Excellent Hospital Services Management RSUD Allhsan	Inews	Dinas Kesehatan Provinsi Jawa Barat	26 Oktober 2022	
27	Penghargaan Akreditasi PARIPURNA RS Jiwa	KARS	Dinas Kesehatan Provinsi Jawa Barat	17 November 2022	

Prestasi

No	Nama Penghargaan	Pemberi Pengharga	PD/Biro Penerima Pengharga	Tempat dan Tanggal Penerimaan	Dokumentasi (Foto Piagam dan Piala/Foto Saat
1	2	3	4	5	6
28	Akreditasi Paripurna RSUD Pameungpeuk	KARS	Dinas Kesehatan Provinsi Jawa Barat	29 November 2022	
29	Akreditasi Paripurna RSUD Jampangkulon	KARS	Dinas Kesehatan Provinsi Jawa Barat	29 November 2022	

No	Nama Penghargaan	Pemberi Pengharga	PD/Biro Penerima Pengharga	Tempat dan Tanggal Penerimaan	Dokumentasi (Foto Piagam dan Piala/Foto Saat
1	2	3	4	5	6
30	Akreditasi Paripurna RSUD Al-Ihsan	KARS	Dinas Kesehatan Provinsi Jawa Barat	13 Desember 2022	
31	Akreditasi Paripurna RSUD Kesehatan Kerja	KARS	Dinas Kesehatan Provinsi Jawa Barat	18 Desember 2022	

Prestasi

No	Nama Penghargaan	Pemberi Pengharga	PD/Biro Penerima Pengharga	Tempat dan Tanggal Penerimaan	Dokumentasi (Foto Piagam dan Piala/Foto Saat
1	2	3	4	5	6
32	Penghargaan BPS Provinsi Jawa Barat Sebagai satuan kerja yang berkontribusi secara kooperatif memeberikan data berkualitas dalam	BPS Provinsi Jawa Barat	Dinas Kesehatan Provinsi Jawa Barat	17 Maret 2022	
33	Penghargaan SANDIKAMI Awards kepada Dinas Kesehatan Jawa Barat kategori penerapan Tanda Tangan Elektronik (TTE) Terbaik Perangkat Daerah	Gubernur Jawa Barat	Dinas Kesehatan Provinsi Jawa Barat	8 Oktober 2022	

No	Nama Penghargaan	Pemberi Pengharga	PD/Biro Penerima Pengharga	Tempat dan Tanggal Penerimaan	Dokumentasi (Foto Piagam dan Piala/Foto Saat
1	2	3	4	5	6
34	Juara 3 sebagai Penyelenggara Tata Kelola Terbaik Perangkat Daerah dalam Satu Data (Sadata) Jabar Awards 2022	Gubernur Jawa Barat	Dinas Kesehatan Provinsi Jawa Barat	21 Oktober 2022	

Prestasi

No	Nama Penghargaan	Pemberi Pengharga	PD/Biro Penerima Pengharga	Tempat dan Tanggal Penerimaan	Dokumentasi (Foto Piagam dan Piala/Foto Saat
1	2	3	4	5	6
35	Penghargaan Badan Publik Kategori Organisasi Perangkat Daerah (OPD) Informatif dalam E-Monev Keterbukaan Informasi Publik pada Badan PUblik Tingkat Provinsi Jawa Barat.	Komisi Informasi Provinsi Jawa Barat	Dinas Kesehatan Provinsi Jawa Barat	8 Desember 2022	

No	Nama Penghargaan	Pemberi Pengharga	PD/Biro Penerima Pengharga	Tempat dan Tanggal Penerimaan	Dokumentasi (Foto Piagam dan Piala/Foto Saat
1	2	3	4	5	6
36	PENGHARGAAN TOP 45 KIJB INOVATOR dengan Nama KJOL (Konsultasi Jiwa Online). RS Jiwa Provinsi Jawa Barat	Gubernur Jawa Barat	Dinas Kesehatan Provinsi Jawa Barat	16 Desember 2022	

No	Nama Penghargaan	Pemberi Pengharga	PD/Biro Penerima Pengharga	Tempat dan Tanggal Penerimaan	Dokumentasi (Foto Piagam dan Piala/Foto Saat
1	2	3	4	5	6
37	PENGHARGAAN TOP 45 KIJB INOVATOR dengan Nama BISIK (Bincang Sehat Asyik) RSUD AL-IHSAN	Gubernur Jawa Barat	Dinas Kesehatan Provinsi Jawa Barat	16 Desember 2022	

Prestasi

No	Nama Penghargaan	Pemberi Pengharga	PD/Biro Penerima Pengharga	Tempat dan Tanggal Penerimaan	Dokumentasi (Foto Piagam dan Piala/Foto Saat
1	2	3	4	5	6
38	Penghargaan tenaga kesehatan (nakes) teladan award dari Kementerian Kesehatan RI - dr. Esti Syafriati, Sp.PD Tenaga Dokter Spesialis	Kementerian Kesehatan	Individual	10 November 2012	

No	Nama Penghargaan	Pemberi Pengharga	PD/Biro Penerima Pengharga	Tempat dan Tanggal Penerimaan	Dokumentasi (Foto Piagam dan Piala/Foto Saat
1	2	3	4	5	6
39	Penghargaan tenaga 108esehatan (nakes) teladan award dari Kementerian Kesehatan RI – Dede Nurhidayat, S. ST Tenaga Biomedika RSUD Ciamis	Kementerian Kesehatan	Individual	10 November 2012	

No	Nama Penghargaan	Pemberi Pengharga	PD/Biro Penerima Pengharga	Tempat dan Tanggal Penerimaan	Dokumentasi (Foto Piagam dan Piala/Foto Saat
1	2	3	4	5	6
40	Penghargaan tenaga kesehatan (nakes) teladan award dari Kementerian Kesehatan RI - Raden Putri Annisya Afriany Prasetyo, S.K.M Tenaga Promkes dari Puskesmas Sawangan	Kementerian Kesehatan	Individual	10 November 2012	

Prestasi

No	Nama Penghargaan	Pemberi Pengharga	PD/Biro Penerima Pengharga	Tempat dan Tanggal Penerimaan	Dokumentasi (Foto Piagam dan Piala/Foto Saat
1	2	3	4	5	6
41	Penghargaan tenaga kesehatan (nakes) teladan award dari Kementerian Kesehatan RI – Eka Sri Pujiastuti, A.Md.Far Tenaga Kefarmaisan dari Puskesmas Kayu Manis	Kementerian Kesehatan	Individual	10 November 2012	

No	Nama Penghargaan	Pemberi Pengharga	PD/Biro Penerima Pengharga	Tempat dan Tanggal Penerimaan	Dokumentasi (Foto Piagam dan Piala/Foto Saat
1	2	3	4	5	6
42	Penghargaan tenaga kesehatan (nakes) teladan award dari Kementerian Kesehatan RI - Retnia Utami, AMG Tenaga Gizi dari Puskesmas Ciherang	Kementerian Kesehatan	Individual	10 November 2012	

No	Nama Penghargaan	Pemberi Pengharga	PD/Biro Penerima Pengharga	Tempat dan Tanggal Penerimaan	Dokumentasi (Foto Piagam dan Piala/Foto Saat
1	2	3	4	5	6
43	Penghargaan tenaga kesehatan (nakes) teladan award dari Kementerian Kesehatan RI - drg. Asri Destriani Dokter Gigi dari Puskesmas Cimahi Tengah	Kementerian Kesehatan	Individual	10 November 2012	

Prestasi

No	Nama Penghargaan	Pemberi Pengharga	PD/Biro Penerima Pengharga	Tempat dan Tanggal Penerimaan	Dokumentasi (Foto Piagam dan Piala/Foto Saat
1	2	3	4	5	6
44	Penghargaan kader kesehatan teladan award dari Kementerian Kesehatan RI - Mia Siti Kamilah	Kementerian Kesehatan	Individual	10 November 2012	

No	Nama Penghargaan	Pemberi Pengharga	PD/Biro Penerima Pengharga	Tempat dan Tanggal Penerimaan	Dokumentasi (Foto Piagam dan Piala/Foto Saat
1	2	3	4	5	6
45	Penghargaan Kemenkes PKRS Awards 2022 Juara I RSUD Al – Ihsan Katogori Rumah Sakit Daerah	Kementerian Kesehatan	Dinas Kesehatan	Desember 2022	

No	Nama Penghargaan	Pemberi Pengharga	PD/Biro Penerima Pengharga	Tempat dan Tanggal Penerimaan	Dokumentasi (Foto Piagam dan Piala/Foto Saat
1	2	3	4	5	6
46	Penghargaan BPJS Kesehatan sebagai Capaian Implementasi Standar Layanan Teknologi Informasi dan Keamanan Informasi untuk RSUD Al – Ihsan	BPJS Kesehatan	Dinas Kesehatan	20 Juli 2022	

Prestasi

No	Nama Penghargaan	Pemberi Pengharga	PD/Biro Penerima Pengharga	Tempat dan Tanggal Penerimaan	Dokumentasi (Foto Piagam dan Piala/Foto Saat
1	2	3	4	5	6
47	Penghargaan Provinsi Jawa Barat atas Keberhasilan mencapai target Non-Polio AFP (NPAFP) Rate >= 2 per 100.000 penduduk <15 tahun	Kemenkes	Provinsi Jawa Barat	Tahun 2022	
48	Penghargaan Terbaik 1 Provinsi Jawa Barat atas Pencapaian Dinas Kesehatan Provinsi dalam Pelaksanaan Program TBC Tahun 2022	Kemenkes	Provinsi Jawa Barat atas Pencapaian Dinas Kesehatan Provinsi	31 Januari 2023	

11. LKHPN Hasil Verifikasi KPK

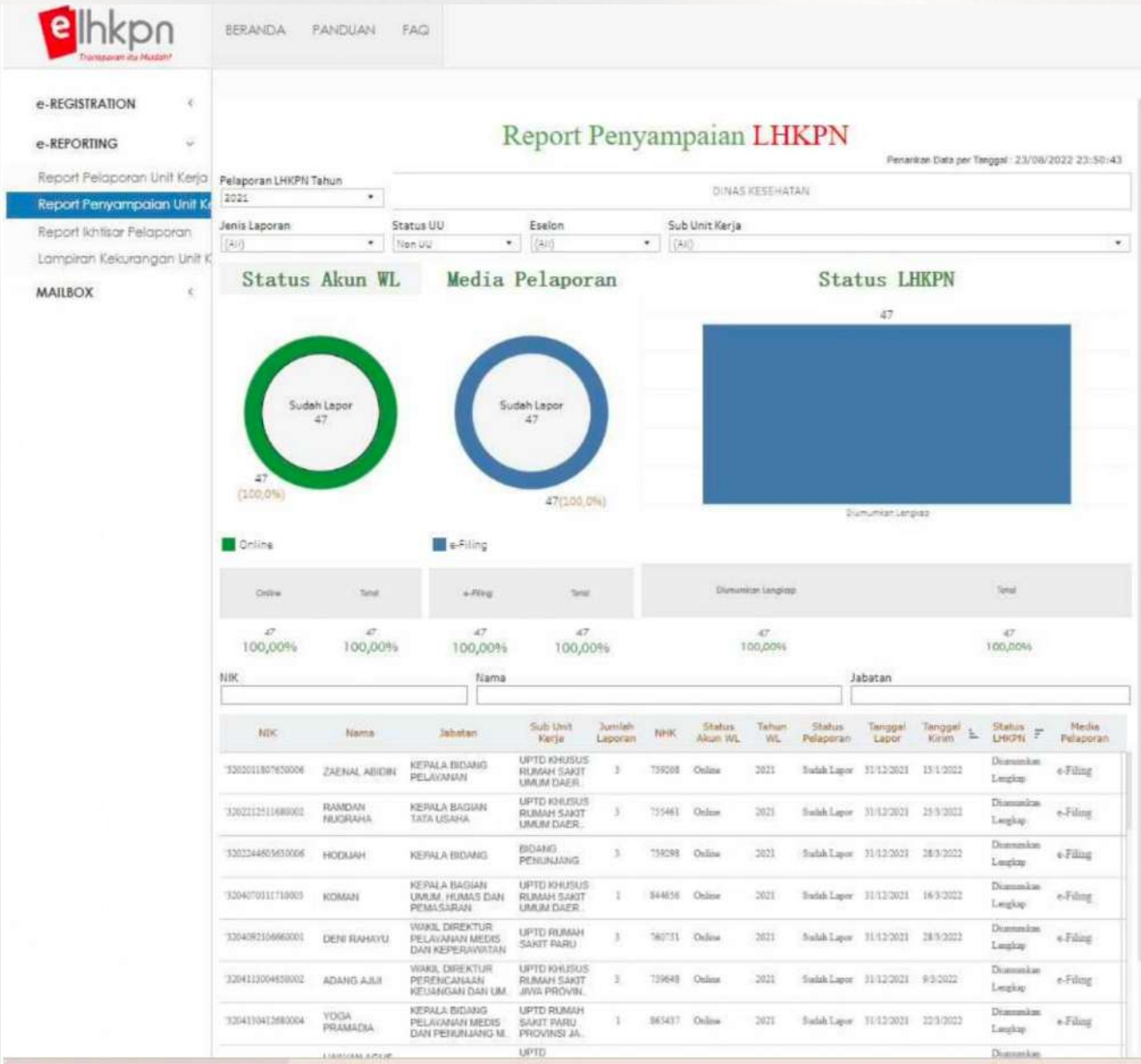

LKHPN Hasil Verifikasi KPK

Monitoring Pelaporan Penyelenggara Negara

Penarikan Data per Tanggal : 23/08/2022 23:50:43

Pelaporan LHKPN Tahun
2021

DINAS KESEHATAN

Jenis Laporan
All

Status UU
Non UU

Eselon
All

Subunit Kerja
All

Pelaporan

Sudah Lapor

Sudah Lapor	Wajib Lapor
45 100,0%	45 100,0%

Ketepatan

Tepat Waktu

Tepat Waktu	Sudah Lapor
45 100,0%	45 100,0%

Grafik Penyampaian LHKPN

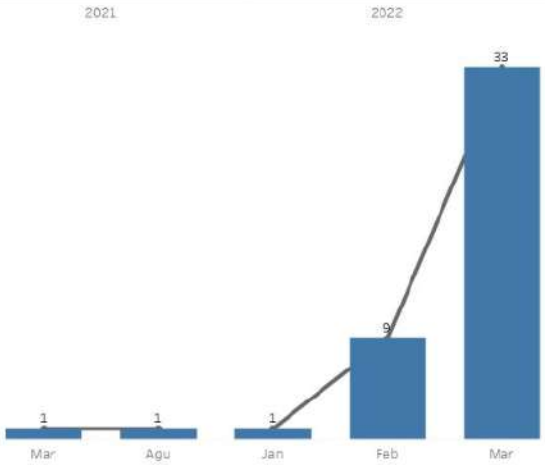

NIK Nama Jabatan

NIK	Nama	Jabatan	Sub Unit Kerja	Jumlah Laporan	NHK	Status Akun WL	Tahun WL	Status Pelaporan	Tanggal Lapor	Tanggal Kirim	Status LHKPN	Media Pelaporan
'3273222405640001	HAZAIRIN DANIAL	WAKIL DIREKTUR UMUM DAN KEUANGAN	UPTD RUMAH SAKIT UMUM DAERAH AL-IHSAN	5	30556	Online	2021	Sudah Lapor	31/12/2021	16/2/2022	Diumumkan Lengkap	e-Filing
'3277024312620005	R. NINA SUSANA DEWI	KEPALA DINAS	DINAS KESEHATAN	9	146371	Online	2021	Sudah Lapor	28/7/2021	5/8/2021	Diumumkan Lengkap	e-Filing
'3204113004650002	ADANG AJIJI	WAKIL DIREKTUR PERENCANAAN KEUANGAN DAN UMUM	UPTD KHUSUS RUMAH SAKIT JIWA PROVINSI JAWA BARAT	3	739648	Online	2021	Sudah Lapor	31/12/2021	9/3/2022	Diumumkan Lengkap	e-Filing
'3217035408860001	ELLY MARLIYANI	DIREKTUR UTAMA	UPTD RUMAH SAKIT JIWA	3	730348	Online	2021	Sudah Lapor	31/12/2021	9/2/2022	Diumumkan Lengkap	e-Filing
'3273202506760008	NOKI IRAWAN SAPUTRA	WAKIL DIREKTUR MEDIS, KEPERAWATAN, DAN PENUNJANG	UPTD KHUSUS RUMAH SAKIT JIWA PROVINSI JAWA BARAT	3	744513	Online	2021	Sudah Lapor	31/12/2021	21/2/2022	Diumumkan Lengkap	e-Filing
'3273100105700003	SAEPULOH	WAKIL DIREKTUR SUMBER DAYA MANUSIA, PENDIDIKAN, PELATIHAN, PENELITIAN, DAN PENGEMBANGAN	UPTD KHUSUS RUMAH SAKIT JIWA PROVINSI JAWA BARAT	3	739177	Online	2021	Sudah Lapor	31/12/2021	20/2/2022	Diumumkan Lengkap	e-Filing

Penarikan Data per Tanggal : 23/08/2022 23:50:43

LKHPN Hasil Verifikasi KPK

Ikhtisar Kepatuhan Penyelenggara Negara

Penarikan Data per Tanggal : 23/08/2022 23:50:43

DINAS KESEHATAN

Pelaporan LHKPN Tahun	Jenis Laporan	Status UU	Eselon
2021	All	Non UU	All

No.	Sub Unit Kerja	Wajib Lapor	PN/WL Online	PN/WL Offline	Tepat Waktu	Belum Lapor	Sudah Lapor	Terlambat	Kepatuhan (%)
1	BAGIAN KEUANGAN	1	1	0	1	0	1	0	100,00%
2	BAGIAN PERENCANAAN, HUKUM, DAN HUMAS	1	1	0	1	0	1	0	100,00%
3	BIDANG KEPERAWATAN	1	1	0	1	0	1	0	100,00%
4	BIDANG KESEHATAN MASYARAKAT	1	1	0	1	0	1	0	100,00%
5	BIDANG PELAYANAN KESEHATAN	1	1	0	1	0	1	0	100,00%
6	BIDANG PENCEGAHAN DAN PENGENDALIAN PENYAKIT	1	1	0	1	0	1	0	100,00%
7	BIDANG PENUNJANG	1	1	0	1	0	1	0	100,00%
8	BIDANG SUMBER DAYA KESEHATAN	2	2	0	2	0	2	0	100,00%
9	DINAS KESEHATAN	1	1	0	1	0	1	0	100,00%
10	SEKRETARIAT	1	1	0	1	0	1	0	100,00%
11	UPTD KHUSUS RUMAH SAKIT JIWA PROVINSI JAWA B...	10	10	0	10	0	10	0	100,00%
12	UPTD KHUSUS RUMAH SAKIT UMUM DAERAH AL-IHSAN	8	8	0	8	0	8	0	100,00%
13	UPTD KHUSUS RUMAH SAKIT UMUM DAERAH JAMPA...	2	2	0	2	0	2	0	100,00%
14	UPTD KHUSUS RUMAH SAKIT UMUM DAERAH KESEHA...	1	1	0	1	0	1	0	100,00%
15	UPTD LABORATORIUM KESEHATAN	1	1	0	1	0	1	0	100,00%
16	UPTD PELATIHAN KESEHATAN	1	1	0	1	0	1	0	100,00%
17	UPTD RUMAH SAKIT JIWA	1	1	0	1	0	1	0	100,00%
18	UPTD RUMAH SAKIT PARU	1	1	0	1	0	1	0	100,00%
19	UPTD RUMAH SAKIT PARU PROVINSI JAWA BARAT	4	4	0	4	0	4	0	100,00%
20	UPTD RUMAH SAKIT UMUM DAERAH AL-IHSAN	3	3	0	3	0	3	0	100,00%
21	UPTD RUMAH SAKIT UMUM DAERAH JAMPANG KULO...	1	1	0	1	0	1	0	100,00%
22	UPTD RUMAH SAKIT UMUM DAERAH PAMEUNGPEUK...	1	1	0	1	0	1	0	100,00%

12. Lampiran Kegiatan

Kadinkes Nina mendampingi Wagub Jabar Uu Ruzhanul dalam Peringatan Hari Gizi Nasional ke - 62 Tingkat Prov. Jabar pada 25/1/2022

Kadinkes Nina mendampingi Irjen Kemenkes meninjau Gudang Vaksin pada 4/1/2022

Lampiran Kegiatan

Kadinkes Nina bersama Asda I Dewi Sartika menghadiri Peresmian RS Muhammadiyah Bandung Selatan pada 23/1/2022

Dinas Kesehatan Provinsi Jawa Barat memiliki 7 program prioritas yang terdiri dari Penuntasan Vaksinasi, Pembangunan dan Revitalisasi Rumah Sakit, Mobile Puskesmas (MPUS), Jabar Zero Stunting, Layad Rawat, Puskesmas Terpadu dan Juara (PUSPA), Jaminan kesehatan masyarakat miskin yang terintegrasi dengan Jaminan Kesehatan Nasional (JKN). Program-program prioritas ini dijalankan secara maksimal selama periode jabatan Kadinkes Nina Susana Dewi

Lampiran Kegiatan

Kadinkes Nina melakukan monev Gebyar Vaksin di Kota Garut pada 27/1/2022.

Kadinkes Nina mendampingi Gubenur Jabar Ridwan Kamil meninjau kesiapan RSUD Kabupaten Bekasi untuk mengantisipasi melonjaknya kasus COVID-19 varian Omicron pada 26/1/2022

Lampiran Kegiatan

Kadinkes Nina bersama menghadiri Peringatan Hari Gizi Nasional ke-62 pada 28/1/2022.

Kadinkes Nina bersama Wagub Jabar Uu Ruzhanul dalam Musyawarah Wilayah X PPNI Provinsi Jawa Barat pada 4/2/2022.

Lampiran Kegiatan

Kadinkes Nina mendampingi Gubenur Jabar Ridwan Kamil meninjau gebyar vaksin booster massal bagi pasar rakyat di GOR Pasar Baleendah Jalan Siliwangi, Baleendah Kabupaten Bandung pada 15/4/2022.

Kadinkes Nina mendampingi Gubernur Jabar Ridwan Kamil dalam meninjau fasiltas mudik di Ruas Jalan Tol Padalarang pada 28/4/2022

Lampiran Kegiatan

Kadinkes Nina tampil dengan balutan busana kain batik Cakra Kujang dari Kabupaten Sumedang berwarna hijau dan kuning dalam Lomba Fashion Show KKJ-PKJB. Dalam lomba ini, Dinkes Jabar meraih Juara Favorit pada 15/5/2022.

Pemda Provinsi Jawa Barat kembali menggelar Kompetisi Inovasi Jawa Barat (KIJB). KIJB 2022 yang mengusung tema "New Concept, New Champion" inj akan menyaring ratusan inovasi dari pemda provinsi, kabupaten/kota, BUMD, serta BUMN dan lembaga kementerian yang berkantor di Jabar. Pelaksana Harian Gubernur Jawa Barat Uu Ruzhanul Ulum membuka KIJB 2022 di Aula Barat Gedung Sate, Kota Bandung, Jumat (10/6/2022).

Lampiran Kegiatan

Kadinkes Nina dalam kegiatan Pekan Imunisasi Dunia (PIDI) di Halaman Bio Farma, Kota Bandung pada 2/6/2022.

Kadinkes Nina dalam kegiatan Hari Lansia Nasional pada 3/6/2022.

Lampiran Kegiatan

Dinas Kesehatan Jawa Barat bekerja sama dengan CISDI dalam rangka percepatan penanganan pandemi Covid-19 melalui pendampingan dan pembinaan pusat kesehatan masyarakat (puskesmas) (7/7/22)

Penandatangan Nota Kesepahaman untuk Affordability project antara Dinas Kesehatan Provinsi Jawa Barat dengan Novo Nordisk Indonesia (8/7/22)

Lampiran Kegiatan

Kepala Dinas Kesehatan dr. Nina Susana Dewi, Sp.PK(K)., M.Kes., MMRS turun ke jalan dalam rangka mendukung Gerakan 10 Juta Bendara di Pemerintah Provinsi Jawa Barat (9/8/22)

Kepala Dinas Kesehatan Jawa Barat Nina Susana Dewi mendampingi Wakil Menteri Kesehatan Dante Saksono dalam re-launching implementasi skrining hipotiroid (SHK) di Puskesmas Batujajar, Jalan Raya Batujajar No. 383, Kabupaten Bandung Barat, Rabu (31/8/2022).

Dinas Kesehatan Provinsi Jawa Barat

2023

(022) 4230353
diskes.jabarprov.go.id
Jl. Pasteur No.25, Pasir Kaliki, Kec. Cicendo, Kota Bandung, Jawa Barat 40171

dinkesjabar
Dinkes Jabar
dinkesjabar
dinkesjabarofficial